Rassegna del 17/02/2020

CAMPIONATO SUPERLEGA

17/02/20	**Adige**	**23**	Giannelli trascinatore Cebulj, serata dura	...	1
17/02/20	**Adige**	**23**	Il punto: Milano torna sotto	...	4
17/02/20	**Adige**	**22**	L'Itas deve inchinarsi allo zar	*Barozzi Maurilio*	5
17/02/20	**Adige**	**21**	Modena troppo forte per l'Itas	...	9
17/02/20	**Corriere della Sera**	**43**	Volley Vince la coppia di testa Perugia-Civitanova	...	10
17/02/20	**Corriere dello Sport**	**38**	Il morso di Modena	*Fontana Alessandro*	11
17/02/20	**Dolomiten**	**32**	Superlega: Itas non ha più voce in capitolo	...	13
17/02/20	**Gazzetta dello Sport**	**43**	In Coppa Italia Sabato e domenica le Final Four a Casalecchio	...	14
17/02/20	**Gazzetta dello Sport**	**43**	Intervista a Ivan Zaytsev - «Se avremo questa testa sarà una Coppa super»	*Baldo Nicola*	15
17/02/20	**Gazzetta di Modena**	**47**	Giani: «Le giocate speciali dei nostri campioni hanno deciso il match»	*Cottafava Francesco*	19
17/02/20	**Gazzetta di Modena**	**46**	Lo Zar inizia male, poi è devastante Bossi titolare vero, bravo Kaliberda	...	20
17/02/20	**Gazzetta di Modena**	**46**	Una Leo Shoes inarrestabile, Modena vince anche a Trento - Leo Shoes, prova di forza: doma l'Itas e sfata la "maledizione" Trento	*Rossi Fabio*	21
17/02/20	**Gazzettino**	**20**	Civitanova e Perugia ok, cade Padova	*M.Zi.*	25
17/02/20	**Giorno - Carlino - Nazione Sport**	**18**	Lube e Modena, prove di final four	...	26
17/02/20	**Resto del Carlino Modena**	**19**	«Noi perfetti nei momenti decisivi»	*Monari Fabrizio*	27
17/02/20	**Resto del Carlino Modena**	**18**	Comanda lo Zar, Holt sempre al top	*Monari Fabrizio*	28
17/02/20	**Resto del Carlino Modena**	**18**	Super Leo Shoes Battuta Trento ora la Coppa - Leo shoes da urlo - Batte Trento e consolida il 3 posto Sono 10 vittorie su 10 nel 2020	*Monari Fabrizio*	29
17/02/20	**Resto del Carlino Modena**	**18**	Zaytsev: «Si vedono i frutti del lavoro imposto da Giani»	...	31
17/02/20	**Stampa**	**36**	Le pillole - Volley: Superlega Blitz Modena e Perugia	...	32
17/02/20	**Trentino**	**25**	Contro Modena l'Itas cede in casa in 4 set - Contro le prime tre non si passa L'Itas s'inchina anche a Modena	*Trentini Paolo*	33
17/02/20	**Tuttosport**	**39**	Trento, che spreco Modena terza forza	*De Ponti Diego*	36

CAMPIONATO SERIE A3

17/02/20	**Adige**	**38**	UniTrento, all'Eurosuole non si passa	...	38

WEB

16/02/20	**DOLOMITIVOLLEY.IT**	**1**	L'Eurosuole Forum di Civitanova si conferma stregato per la Trentino Volley, nelle Marche capitola anche l'UniTrento Volley	...	40
15/02/20	**LADIGETTO.IT**	**1**	www.ladigetto.it - Serie A3, l'UniTrento volley si arrende in quattro set	...	44
15/02/20	**YOUTVRS.IT**	**1**	GoldenPlast, pieno con Trento - Youtvrs	...	47

l'Adige
17-FEB-2020
da pag. 23
foglio 1 / 3
Dir. Resp.: Alberto Faustini
www.datastampa.it
Tiratura: 21671 - Diffusione: 19132 - Lettori: 168000: da enti certificatori o autocertificati
Superficie: 72 %

Giannelli trascinatore Cebulj, serata dura

L'alzatore stringe i denti e non molla mai

GIANNELLI 7

(P) - Il grande avvio dei battitori modenesi, e le difficoltà della ricezione trentina, costringono il capitano a fare gli straordinari, correndo in lungo e in largo per il campo. Non riesce a fare ciò che vuole al centro della rete, ed è così costretto ad aggiustare al meglio un gran numero di palloni. Nel secondo parziale la ricezione trentina cresce, e così Simone può gestire al meglio i propri attaccanti. Nonostante le difficoltà, però, non molla mai e cerca di dare la scossa ai suoi compagni. A muro è sempre un osso duro per tutti, soprattutto per Bednorz, e mette a referto 4 stampi.

VETTORI 6.5

(O) - Nelle difficoltà generali di inizio partita, l'opposto di casa è tra i più attivi dell'attacco trentino, nonostante i due muri subiti. Nel secondo set è grande protagonista, sia in attacco sia in battuta, fondamentale con il quale spacca il parziale: prima regala il vantaggio di 4-0, e successivamente mette in fila tre servizi che mettono in crisi la ricezione modenese e consentono all'Itas di portarsi a condurre (19-16). Il suo contributo alla causa resta costante fino alla fine, soprattutto in battuta, e chiude con un 43% in attacco.

RUSSELL 6.5

(S) - Nella difficile prima frazione, lo schiacciatore statunitense (insieme a Vettori), è uno dei pochi attaccanti trentini che riesce a scalfire l'attento muro modenese.
Il suo apporto alla squadra non cala nemmeno nel secondo parziale, che gioca in maniera splendida, e chiude con un incredibile 91% in attacco. Giannelli lo cerca ed il posto 4 dell'Itas non tradisce quasi mai. In ricezione inizia con grosse difficoltà, venendo bersagliato dal servizio di Anderson e compagni. E' senza dubbio tra i più continui e chiude con 21 punti (top scorer dell'Itas).

CEBULJ 5

(S) -Serata difficile per lo schiacciatore sloveno che, pronti, via, viene subito 'battezzato' dal servizio di Anderson (un ace subito e un mezzo ace). In attacco è meno efficace del solito (39%), ed il suo rendimento è un po' troppo altalenante. Al servizio non riesce ad incidere come invece aveva saputo fare in altre occasioni (1 solo ace). Stesso discorso per il muro, fondamentale nel quale non riesce a farsi notare.

LISINAC 6.5

(C) - Le difficoltà della ricezione trentina impediscono a Giannelli di ricorrere al suo potente braccio armato, e così Srecko cerca di rendersi utile con il servizio e con il muro (2 stampi). Firma il suo primo punto in attacco in avvio di seconda frazione, iniziando così a mettere a segno punti importanti. Rispetto alle precedenti gare, però, riceve meno palloni da Giannelli, che comunque trasforma quasi sempre in punto. In battuta è sempre pericoloso (2 ace).

CANDELLARO 4.5

(C) - Partita da dimenticare per il posto 3 patavino, che trova solo errori (in attacco e in battuta), subendo anche un muro da Bossi. Firma il suo unico punto sul 9-6 del secondo parziale, ma non riesce ad entrare nel vivo del gioco, e sull' 11-13 del terzo parziale lascia il campo a Codarin.
Torna titolare nella frazione successiva, ma quella contro Modena non è proprio la sua partita.

GREBENNIKOV 6.5

(L) - Nel complicato primo set, anche il libero transalpino incontra delle insolite difficoltà in ricezione (25% di positività), quantomeno per i suoi standard. Si riprende già nella frazione successiva (62%), rendendosi protagonista di un paio di difese strepitose, e chiude con un 52% di positività in ricezione.

CODARIN S.V.

(C) - Entra nel terzo parziale per uno spento Candellaro, ma nemmeno lui riesce ad incidere, ed incappa in un brutto errore al servizio nelle fasi conclusive del set.

KOVACEVIC S.V.

(S) - Di nuovo infortunato, entra in campo soltanto in seconda linea. Urge benedizione.

DATA STAMPA
MONITORAGGIO MEDIA, ANALISI E REPUTAZIONE

CLASSIFICA

RISULTATI

Cisterna-Padova	3-0
Civitanova-Vibo Valentia	3-0
Itas Trentino-Modena	1-3
Milano-Sora	3-1
Monza-Verona	3-2
Ravenna-Perugia	1-3
Ha riposato: Piacenza	

PROSSIMO TURNO

- Itas Trentino-Cisterna
- Monza-Civitanova
- Padova-Piacenza
- Sora-Perugia
- Verona-Ravenna
- Vibo Valentia-Milano
- Riposa: Modena

SQUADRE	PARTITE			SET		PUNTI
	G	V	P	F	S	
Civitanova	19	17	2	54	14	51
Perugia	20	18	2	55	20	51
Modena	20	16	4	52	18	49
Itas Trentino	19	14	5	48	27	41
Milano	19	12	7	40	29	36
Padova	18	8	10	32	37	25
Ravenna	20	8	12	31	44	24
Monza	19	7	12	32	43	23
Verona	19	7	12	30	43	22
Piacenza	19	7	12	30	47	18
Cisterna	19	5	14	29	48	15
Vibo Valentia	18	4	14	23	46	12
Sora	19	1	18	14	54	5

Tra i trentini uno dei più continui alla fine è l'americano Russell Partita da dimenticare invece per Candellaro

l'Adige
17-FEB-2020
da pag. 23
Dir. Resp.: Alberto Faustini
foglio 3 / 3
www.datastampa.it
Tiratura: 21671 - Diffusione: 19132 - Lettori: 168000: da enti certificatori o autocertificati
Superficie: 72 %

Cebulj in attacco e, a destra, uno sconsolato Giannelli. Il primo ha vissuto una serata difficile contro una Modena molto ben organizzata, il secondo non ha mollato mai

A cura di
MATTEO VITTI

l'Adige
17-FEB-2020
da pag. 23
foglio 1
Dir. Resp.: Alberto Faustini
www.datastampa.it
Tiratura: 21671 - Diffusione: 19132 - Lettori: 168000: da enti certificatori o autocertificati
Superficie: 9 %

Il punto: Milano torna sotto

TRENTO - Se ci fosse stato bisogno di una conferma, eccola arrivata dall'ottava giornata di ritorno del campionato di Superlega: Lube Civitanova e Sir Safety Perugia non mollano nulla e sono le favorite per contendersi la Coppa Italia nella finale in programma domenica prossima all'Unipol Arena di Bologna.

I campioni d'Italia, d'Europa e del Mondo, dopo aver vinto in Champions League giovedì scorso a Trento, impiegano un'ora e venti minuti per avere ragione in casa della Tonno Callipo Vibo Valentia. La notizia è il ritorno in campo di Leal. Il brasilian-cubano si è ripreso pienamente dall'infortunio e ieri ha messo a segno 15 punti, miglior realizzatore per la propria squadra. Un pensiero in più per Giannelli e compagni che sabato prossimo affronteranno i marchigiani nella semifinale di Coppa Italia.

Fanno un pelo più fatica gli umbri che, peraltro, inanellano l'ennesima vittoria consecutiva a Ravenna. Perugia si fa raggiungere sull'1-1 ma poi accelera e si impone 3-1. Sugli scudi i soliti Leon (22 punti) e Atanasijevic (16).

Stupisce in negativo Padova che, dopo aver fatto sudare sette camicie la domenica precedente in casa all'Itas, si arrende per 3-0 a Cisterna contro una Top Volley trascinata dall'opposto francese Patry (14 punti). Per i laziali un bel balzo in avanti in chiave salvezza visto che con la vittoria di ieri sono riusciti a distanziare di 3 punti i diretti rivali di Vibo Valentia.

Il match più combattuto va in scena a Monza dove la Vero Volley si porta in vantaggio 2-0, ma poi subisce la rimonta di una finalmente combattiva Calzedonia Verona, con un Boyer un gran spolvero (31 i punti alla fine). Si va al quinto set in cui Kurek e Dzavoronok (25 punti a testa) tornano a dettare legge riuscendo ad avere ragione degli scaligeri.

Infine tutto come previsto a Milano dove l'Allianz concede un set alla Banca Popolare del Frusinate Sora sempre più ultima in classifica. La squadra di mister Piazza così si riporta a soli 2 punti dal quarto posto dell'Itas Trentino.

DATA STAMPA
MONITORAGGIO MEDIA, ANALISI E REPUTAZIONE

l'Adige
17-FEB-2020
da pag. 22
foglio 1 / 4
Dir. Resp.: Alberto Faustini
www.datastampa.it
Tiratura: 21671 - Diffusione: 19132 - Lettori: 168000: da enti certificatori o autocertificati
Superficie: 84 %

L'Itas deve inchinarsi allo zar

Retto l'urto di Modena per due set, ma poi si sveglia Zaytsev

ITAS TRENTINO	1
LEO SHOES MODENA	3

(20-25, 25-21, 25-27, 22-25)

MAURILIO BAROZZI

TRENTO – Ancora una volta, l'Itas non riesce a fronteggiare l'onda d'urto delle corazzate e deve inchinare il capo alla prestazione con cui la Leo Shoes Modena s'impone per 3-1 alla Blm Arena. Troppo poco è il tempo in cui i trentini si battono alla pari degli avversari per poi ritirarsi, perdere lucidità e dover arrancare nel finale di partita. Con questa sconfitta, l'Itas mette così definitivamente una pietra sulla possibilità di conquistare la terza posizione in regular season e dovrà solo badare a non perdere la quarta.

Lorenzetti rimette a riposo Kovacevic di nuovo infortunato, e in posto quattro schiera la coppia Russell-Cebulj. Giani si affida ai suoi uomini di fiducia e non sbaglia, trovando fin dal primo punto la giusta incisività. La battuta di Anderson fa subito danni nella ricezione trentina e i muri di Bednorz e Bossi tolgono fiducia a Russell e Vettori. Ma è in difesa che i canarini costruiscono il vantaggio, buttandosi su ogni pallone e mantenendo le percentuali di attacco dei trentini a livelli molto bassi (27% complessivo). Anche quando un ottimo turno al servizio di Cebulj – con Giannelli che mura la pipe di Bednorz e Zaytsev che attacca fuori – riporta i trentini a un solo punto dalla Leo Shoes (18-19), la differenza di cilindrata tra i due mezzi appare chiara. Infatti subito Holt infila due attacchi e poi Bednorz prima mura Russell e dunque attacca vincente: 18-23. È ancora il polacco a chiudere il parziale sul 20-25.

Al cambio di campo l'Itas si affida al servizio di Vettori. E le quotazioni dei trentini sembrano rilanciarsi. Il muro si alza e si va sul 4-0. Ma si sveglia Zaytsev (che, paradossalmente, nel primo set aveva faticato) e gli emiliani si riportano sotto. Giannelli murando proprio lo Zar si fa male al polso destro e la sua precisione ne risente. Cebulj attacca lungo ed è 10-10. Giannelli e compagni stavolta non lasciano strada, anzi. Difendono ogni pallone con strenua determinazione, mandando in tilt l'attacco modenese. Il capitano trentino si fa fasciare il polso e, ancora grazie al turno al servizio di Vettori (con la partecipazione straordinaria di Grebennikov in difesa), rimanda avanti l'Itas: 19-16. Una difesa strepitosa di Vettori con accomodamento a terra di Russell – un'iradiddio - porta i trentini sul 22-18, caldi e carichi per ottenere il set. Che arriva su un potente attacco di Cebulj: 25-21.

Un passaggio a vuoto di Candellaro spezza l'equilibrio del terzo parziale mandando Modena in vantaggio 6-9. Lorenzetti capisce il momento di difficoltà del centrale e lo sostituisce con Codarin ed è proprio sul suo turno di battuta (con un'invasione di Anderson) che Trento completa la rimonta (17-17). Quando Giannelli mura da solo Bednorz per il 19-18, il palazzetto esplode. Così come al suo ace che vale il 23-22. Ma, dopo due set point sprecati con due battute in rete (Russell e Codarin), Modena ringrazia e rovescia la situazione, chiudendo alla prima occasione con Zaytsev (25-27).

La partita si abbassa di intensità e i giocatori accusano la stanchezza. Il turno al servizio di Vettori è ancora incisivo ma subito dopo Holt riporta la situazione in parità (10-10). Giani vede Bednorz stanco e lo sostituisce con Kaliberda. Lorenzetti viceversa non sa come risolvere il suo principale problema: il centro della rete quando Lisinac è nel giro dietro. E poi c'è il calo mentale e fisico che la squadra accusa quando si trova di fronte un'avversaria di rango che nei momenti chiave accelera. Così l'ace di Zaytsev porta Modena sul 18-21. A Trento non bastano le battute di Lisinac: gli errori di Vettori in attacco e la battuta in rete di Giannelli calano il sipario sul 22-25. E sulle possibilità del terzo posto.

I trentini non ce la fanno contro la corazzata canarina: perdono lucidità e subiscono il 3-1

CIVITANOVA	3
VIBO VALENTIA	0

(25-19, 25-23, 25-17)

LUBE CIVITANOVA: Mossa De Rezende 3, Juantorena 12, Anzani 5, Rychlicki 9, Leal 15, Simon 9, Marchisio (L), Balaso (L), Kovar 0, Massari 0. N.e.: D'Hulst, Diamantini, Bieniek. All. De Giorgi.

CALLIPO VIBO VALENTIA: Baranowicz 3, Defalco 7, Chinenyeze 2, Drame Neto 12, Carle 7, Mengozzi 7, Sardanelli (L), Pierotti 1, Rizzo (L), Vitelli 2, Ngapeth 0. N.e.: Marsili, Hirsch. All. Cichello.

ARBITRI: Zavater, Tanasi.

DURATA SET: 27', 28', 26'; tot: 81'.

RAVENNA	1
PERUGIA	3

(21-25, 25-22, 22-25, 19-25)

CONSAR RAVENNA: Saitta 1, Lavia 18, Cortesia 7, Vernon-Evans 19, Ter Horst 8, Grozdanov 3, Marchini (L), Stefani 0, Alonso 2, Kovacic (L), Cavuto 1. N.e.: Recine, Bortolozzo. All. Bonitta.

SIR SAFETY CONAD PERUGIA: De Cecco 1, Leon Venero 22, Podrascanin 14, Atanasijevic 16, Lanza 11, Russo 8, Biglino (L), Zhukouski 1, Colaci (L), Plotnytskyi 0. N.e. Taht, Hoogendoorn, Ricci, Piccinelli. All. Heynen.

ARBITRI: Florian, Braico.

DURATA SET: 29', 29', 29', 27'; tot: 114'.

DATA STAMPA
MONITORAGGIO MEDIA, ANALISI E REPUTAZIONE

MILANO	3
SORA	1

(25-20, 25-22, 22-25, 25-16)

ALLIANZ MILANO: Sbertoli 1, Clevenot 15, Kozamernik 12, Abdel-Aziz 27, Petric 11, Alletti 12, Gironi (L), Pesaresi (L), Basic 0, Izzo 0. N.e.: Weber, Okolic, Hoffer. All. Piazza.

GLOBO BANCA DEL FRUSINATE SORA: Radke 2, De Barros Ferreira 8, Caneschi 5, Van Tilburg 12, Grozdanov 13, Di Martino 8, Mauti (L), Sorgente (L), Alfieri 0, Fey 0, Battaglia 1, Scopelliti 0. N.e.: Miskevich, Farina. All. Colucci.

ARBITRI: Cappello, Puecher.

DURATA SET: 23', 26', 27', 22'; tot: 98'.

CISTERNA	3
PADOVA	0

(25-18, 27-25, 28-26)

TOP VOLLEY CISTERNA: Sottile 2, Palacios 13, Szwarc 5, Patry 14, Van Garderen 12, Rossi 5, Rondoni (L), Cavaccini (L), Peslac 0, Karlitzek 2, Elia 0, Onwuelo 0. N.e. Rossato. All. Tubertini.

KIOENE PADOVA: Travica 2, Ishikawa 8, Polo 4, Hernandez Ramos 16, Randazzo 9, Volpato 9, Bassanello (L), Barnes 0, Danani La Fuente (L), Casaro 0, Cottarelli 0. N.e.: Bottolo, Canella, Fusaro. All. Baldovin.

ARBITRI: Luciani, Frapiccini.

DURATA SET: 27', 34', 40'; tot: 101'.

MONZA	3
VERONA	2

(25-20, 28-26, 18-25, 18-25, 15-7)

VERO VOLLEY MONZA: Orduna 1, Louati 22, Yosifov 2, Kurek 25, Dzavoronok 25, Galassi 9, Federici (L), Calligaro 0, Beretta 1, Goi (L), Sedlacek 1, Buchegger 1. N.e.: Capelli, Ramirez Pita. All. Soli.

CALZEDONIA VERONA: Spirito 2, Muagututia 18, Solé 13, Boyer 31, Asparuhov 7, Birarelli 4, Marretta 0, Kluth 0, Bonami (L). N.e.: Aguenier, Cester, Chavers, Franciskovic. All. Stoytchev.

ARBITRI: Brancati, Rapisarda.

DURATA SET: 27', 38', 30', 29', 16'; tot: 140'.

I numeri

RISULTATO: 1-3 (20-25, 25-21, 25-27, 22-25)

ARBITRI: Simbari di Milano e Lot di Santa Lucia di Piave (Treviso)

DURATA SET: 30', 30', 34', 31'; tot 2h05'.

NOTE: 4.000 spettatori, per un incasso di 50.591 euro. Itas Trentino: 8 muri, 5 ace, 21 errori in battuta, 4 errori azione, 48% in attacco, 37% (21%) in ricezione. Leo Shoes: 10 muri, 5 ace, 22 errori in battuta, 8 errori azione, 50% in attacco, 46% (24%) in ricezione. Mvp Christenson.

ITAS TRENTINO
All. Angelo Lorenzetti

	P	A	M	B	EA	EB
Giannelli	6	1	4	1	0	6
Candellaro	1	1	0	0	1	2
Cebulj	8	7	0	1	1	4
Vettori	14	12	1	1	3	2
Lisinac	11	7	2	2	0	3
Russell	21	20	1	0	1	3
Grebennikov(L1)	0	0	X	X	0	X
Kovacevic	0	0	0	0	0	0
Sosa Sierra	n.e.					
Michieletto	n.e.					
Codarin	0	0	0	0	0	1
Djuric	0	0	0	0	0	0
De Angelis (L2)	n.e.					
Daldello	0	0	0	0	0	0
TOTALI	61	48	8	5	4	21

LEO SHOES MODENA
All. Andrea Giani

	P	A	M	B	EA	EB
Christenson	1	0	1	0	0	5
Holt	13	10	2	1	0	5
Bednorz	11	8	3	0	0	4
Zaytsev	17	14	0	3	3	0
Bossi	10	6	4	0	1	2
Anderson	15	14	0	1	4	4
Rossini (L1)						
Kaliberda	2	2	0	0	0	1
Salsi	0	0	0	0	0	1
Mazorra	n.e.					
Truocchio	n.e.					
Pinali	n.e.					
Rinaldi	n.e.					
Iannelli (L2)	n.e.					
TOTALI	69	54	10	5	8	22

DATA STAMPA
MONITORAGGIO MEDIA, ANALISI E REPUTAZIONE

I MIGLIORI DEL MATCH

PUNTI

RUSSELL	21
ZAYTSEV	17
ANDERSON	15
VETTORI	14
HOLT	13
LISINAC	11

ATTACCO

HOLT	83%
BOSSI	60%
RUSSELL	59%
LISINAC	58%
ANDERSON	54%
VETTORI	43%

RICEZIONE

BEDNORZ	69%
ROSSINI	52%
GREBENNIKOV	52%
RUSSELL	39%
ANDERSON	37%
CEBULJ	30%

MURI

GIANNELLI	4
BOSSI	4
BEDNORZ	3
LISINAC	2
HOLT	2

ACE

ZAYTSEV	3
LISINAC	2
VETTORI	1
GIANNELLI	1
CEBULJ	1
HOLT	1

DATA STAMPA
MONITORAGGIO MEDIA, ANALISI E REPUTAZIONE

l'Adige
17-FEB-2020
da pag. 22
foglio 4 / 4
Dir. Resp.: Alberto Faustini
www.datastampa.it
Tiratura: 21671 - Diffusione: 19132 - Lettori: 168000: da enti certificatori o autocertificati
Superficie: 84 %

Il muro dell'Itas Trentino tenta di arginare lo zar Ivan Zaytsev (fotoservizio MARCO TRABALZA)

l'Adige
17-FEB-2020
da pag. 21
foglio 1
Dir. Resp.: Alberto Faustini
www.datastampa.it
Tiratura: 21671 - Diffusione: 19132 - Lettori: 168000: da enti certificatori o autocertificati
Superficie: 25 %

Modena troppo forte per l'Itas

Lo Zar Zaytsev impone la sua legge

L'Itas, in un palazzetto trentino gremito, lotta e porta Modena al quarto set, ma deve inchinarsi alla fine di fronte alla squadra dello Zar Ivan Zaytsev ieri decisivo in molte giocate imporanti. I trentini, sostenuti dalle giocate di Giannelli, perdono 3 a 1 e vedono il terzo posto, occupato proprio dagli emiliani, allontanarsi ancora di più.

DATA STAMPA
MONITORAGGIO MEDIA, ANALISI E REPUTAZIONE

CORRIERE DELLA SERA

17-FEB-2020
da pag. 43
foglio 1

Dir. Resp.: Luciano Fontana

www.datastampa.it

Tiratura: 293393 - Diffusione: 268950 - Lettori: 2044000: da enti certificatori o autocertificati

Superficie: 3 %

Volley

Vince la coppia di testa Perugia-Civitanova

Vincono le due prime della classe: Perugia perde un set a Ravenna, Civitanova domina Vibo Valentia. SuperLega, 21ª giornata, ieri: Cisterna - Padova 3-0, Civitanova-Vibo Valentia 3-0, Milano-Sora 3-1, Monza-Verona 3-2, Ravenna-Perugia 1-3, Trento-Modena; ha riposato: Piacenza. Classifica: Perugia** e Civitanova 51; Modena 46; Trento* 41; Milano 36; Padova* 25; Ravenna** 24; Monza 23; Verona 22; Piacenza 18; Cisterna 15; Vibo Valentia* 12; Sora 5. **una partita in più; *una partita in meno.

DATA STAMPA
MONITORAGGIO MEDIA, ANALISI E REPUTAZIONE

Corriere dello Sport STADIO
Dir. Resp.: Ivan Zazzaroni
www.datastampa.it Tiratura: 153559 - Diffusione: 69712 - Lettori: 1442000: da enti certificatori o autocertificati
17-FEB-2020
da pag. 38
foglio 1 / 2
Superficie: 32 %

Gli emiliani, implacabili nelle fasi decisive, passano a Trento dopo 4 anni

IL MORSO DI MODENA

Christenson e i servizi di Anderson trascinatori: decima vittoria di fila Giannelli e Russell troppo soli

di Alessandro Fontana
TRENTO

Continua la marcia di Modena, che dopo quasi 4 anni di digiuno (25 aprile 2016, gara 4 di semifinale) torna a far bottino pieno alla BLM Group Arena e conquista la decima vittoria consecutiva tra campionato, Coppa Italia e Champions. Le due squadre si presentavano con stati d'animo differenti: nonostante le sei vittorie consecutive e l'imbattibilità nel ritorno, Trento doveva ritrovare certezze che la sconfitta in Champions con la Lube avevano minato. Ma soprattutto doveva vincere per la prima volta in stagione uno scontro diretto con le tre di testa. Invece alla squadra di Lorenzetti, nonostante ottimi sprazzi e una maggiore continuità, è mancata ancora una volta la lucidità nei frangenti decisivi. Quella che a Modena (senza Mazzone), ancora imbattuta nel 2020, non sembra far difetto.

«Siamo partiti un a rilento, un po' distratti - le parole di Ivan Zaytsev - ma poi siamo saliti di rendimento, conquistando una vittoria che fa morale contro un avversario tostissimo. Portare a casa tre punti da Trento è sempre un'impresa»

Nel primo set la squadra di Giani sembra giocare al gatto col topo, permettendo agli avversari di riavvicinarsi per poi colpirli, sfruttando tutta la potenza del servizio (il break decisivo arriva sul turno di Anderson) e l'efficacia a rete di un ottimo Bednorz (50%). L'mvp Christenson ha una varietà di soluzioni così ampia (Holt 100%, Bossi 67%), che Zaytsev può persino concedersi il lusso di un set da comprimario (0 punti, 1 errore e un muro subito). Trento fatica in ricezione (20%) e Giannelli fa quello che può per mettere in ritmo un attacco spuntato (27%), che sovente va a sbattere contro il muro modenese. Nel secondo set l'Itas inizia a ricevere meglio (58%) e l'attacco torna ad esprimersi su alti livelli. Russell si carica sulle spalle i compagni e inchioda a terra 10 degli 11 attacchi, chiudendo con un irreale 91%. Modena riparte di slancio trascinata dal suo trio di palla alta (Anderson 75%, Zaytsev 67%, Bednorz 50%). Il terzo set è un concentrato di emozioni. Trento ha due set point, ma non la lucidità per chiudere. Modena invece lo fa alla prima occasione con la ricostruita dello Zar. E anche nel quarto set trova nelle battute finali lo spunto decisivo.

ASS

TRENTO	1
MODENA	3

(20-25, 25-21, 25-27, 22-25)

ITAS TRENTO: Giannelli 6, Russell 21, Candellaro 1, Vettori 14, Cebulj 8, Lisinac 11, De Angelis (L), Kovacevic, Grebennikov (L), Djuric, Daldello, Codarin. Ne: Michieletto, Sosa. All. Lorenzetti.

LEO SHOES MODENA: Christenson 1, Anderson 15, Holt 13, Zaytsev 17, Bednorz 11, Bossi 10, Iannelli (L), Rossini (L), Salsi, Kaliberda 2. Ne: Estrada Mazorra, Truocchio, Pinali, Rinaldi. All. Giani.

ARBITRI: Simbari e Lot

NOTE - Durata set: 30', 30', 34', 31' tot. 2h05'. Spettatori 4000.

DATA STAMPA
MONITORAGGIO MEDIA, ANALISI E REPUTAZIONE

SITUAZIONE

Nel weekend c'è la Coppa Italia Si riparte il 29

SUPERLEGA

(21ª giornata)

RAVENNA-PERUGIA	1-3
TRENTO-MODENA	1-3
MONZA-VERONA	3-2
CISTERNA-PADOVA	3-0
MILANO-SORA	3-1
CIVITANOVA-VIBO	3-0

Riposa: PIACENZA

CLASSIFICA

	Punti	PG	PV	PP	SV	SP
Civitanova	51	19	17	2	54	14
Perugia	51	20	18	2	55	20
Modena	49	20	16	4	52	18
Trento	41	19	14	5	48	27
Milano	36	19	12	7	40	29
Padova	25	18	8	10	32	37
Ravenna	24	20	8	12	31	44
Monza	23	19	7	12	32	43
Verona	22	19	7	12	30	43
Piacenza	18	19	7	12	30	47
Cisterna	15	19	5	14	29	48
Vibo	12	18	4	14	23	46
Sora	5	19	1	18	14	54

Formula: prime 8 promosse ai play-off, le ultime 2 scendono in A2.

PROSSIMO TURNO

(22ª giornata)

29 febbraio

VIBO-MILANO	ore 18

1 marzo

SORA-PERUGIA	ore 18
MONZA-CIVITANOVA	ore 18
VERONA-RAVENNA	ore 18
TRENTO-CISTERNA	ore 18
PADOVA-PIACENZA	ore 18

Riposa: MODENA

A2 MASCHILE

(18ª giornata)

Venerdì: Bergamo-Reggio E. 3-0. **Sabato:** Cantù-Santa Croce 1-3. **Ieri:** Castellana G.-Siena 3-2, Ortona-BCC Castellana G. 3-0, Calci-Brescia 2-3, Mondovì-Lagonegro 3-0. **Classifica:** Siena 42; Bergamo 39; Ortona, BCC 35; Calci 33; Santa Croce 29; Brescia 28; Castellana G. 24; Mondovì 21; Lagonegro 20; Reggio E., Cantù 9.

A1 FEMMINILE

(19ª giornata)

CASERTA - BUSTO	0-3
CONEGLIANO - NOVARA	3-0
FILOTTRANO - MONZA	0-3
CUNEO - FIRENZE	3-0
SCANDICCI - CHIERI	3-1
PERUGIA - BERGAMO	3-2
CASALMAGG. - BRESCIA	3-1

CLASSIFICA

	Pt	G	V	P	Sv	Sp
Conegliano	54	19	18	1	56	7
Busto	48	19	16	3	51	17
Novara	38	19	13	6	44	28
Scandicci	36	19	12	7	46	32
Monza	34	19	11	8	41	31
Casalmagg.	33	19	11	8	39	33
Chieri	27	19	8	11	32	40
Bergamo	24	19	8	11	34	42
Firenze	24	19	8	11	28	39
Cuneo	23	19	8	11	32	42
Brescia	21	19	8	11	30	41
Filottrano	17	19	6	13	22	46
Perugia	12	19	4	15	27	51
Caserta	8	19	2	17	18	51

Formula: prime 4 ai quarti dei play-off scudetto, dalla 5ª alla 12ª agli ottavi, le ultime due scendono in A2

Dolomiten

17-FEB-2020
da pag. 32
foglio 1

Dir. Resp.: Toni Ebner

www.datastampa.it

Tiratura: 41321 - Diffusione: 40455 - Lettori: 0: da enti certificatori o autocertificati

Superficie: 3 %

Superlega: Itas spielt weiter nur die zweite Geige

TRIENT (ah). In der Superlega musste sich Itas Trentino gestern wieder einmal gegen eine der 3 großen Mannschaften beweisen. Gegen Modena verlor die Truppe des Bozners Simone Giannelli am Ende mit 1:3 (20:25, 25:21, 25:27, 22:25). Somit scheint es auch heuer für Itas kein Vorbeikommen an den Top 3-Teams Perugia, Civitanova und Modena zu geben.

Itas ließ Uros Kovacevic auf der Bank. Für ihn stand Klemen Cebulj in der Stammformation. Bei Modena spielten Matt Anderson und Ivan Zaystsev stark. Trentino hatte in der Abwehr einige Probleme. Luca Vettori ist vorne weiter der Schwachpunkt, Aaron Russel war mit 21 Punkten der beste Skorer. ©

DATA STAMPA
MONITORAGGIO MEDIA, ANALISI E REPUTAZIONE

La Gazzetta dello Sport
17-FEB-2020
da pag. 43
foglio 1
Dir. Resp.: Andrea Monti
www.datastampa.it
Tiratura: 209720 - Diffusione: 147587 - Lettori: 3318000: da enti certificatori o autocertificati
Superficie: 4 %

IN COPPA ITALIA

Sabato e domenica le Final Four a Casalecchio

●Sabato e domenica a Casalecchio di Reno appuntamento con le Final Four di Coppa Italia di Superlega e con la finale di A2/A3.

PROGRAMMA

Sabato

Semifinali, ore 16: Civitanova-Trento; **ore 18.30:** Perugia-Modena.

Domenica

Finale A2/A3, ore 14.30: Bergamo-Brescia. **Finale Superlega, ore 18**

IN TV Diretta Rai Sport.

●**CHAMPIONS LEAGUE**

Donne Domani ultima giornata della fase a gironi. **Girone B:** ore 18, Maribor (Slo)-Scandicci. **Girone C:** ore 20.30 Novara-Lodz (Pol). Girone D: ore 19, Conegliano-Nantes (Fra).

Uomini Mercoledì ultima giornata della fase a gironi. **Girone A:** ore 20.30 Civitanova-Fenerbahce (Tur); ore 17 Ceske Budejovice (R.Cec)-Trento. **Girone D:** ore 20.30, Perugia-Varsavia.

IN TV Diretta su Dazn.

DATA STAMPA
MONITORAGGIO MEDIA, ANALISI E REPUTAZIONE

La Gazzetta dello Sport
Dir. Resp.: Andrea Monti
17-FEB-2020
da pag. 43
foglio 1 / 4
www.datastampa.it
Tiratura: 209720 - Diffusione: 147587 - Lettori: 3318000: da enti certificatori o autocertificati
Superficie: 92 %

«Se avremo questa testa sarà una Coppa super»

Zaytsev, dopo il successo di Modena a Trento, guarda già al prossimo weekend: «È un 2020 impeccabile»

di **Nicola Baldo** - TRENTO

Conferma «Un successo come questo ci serve da stimolo in allenamento»

Quasi quattro anni d'attesa per vincere ai piedi delle Dolomiti. E l'aria buona di montagna permette a Modena di respirare a pieni polmoni. Davanti, distante ormai meno di una settimana, c'è la Coppa Italia, la semifinale dietro casa, a Bologna, contro Perugia. E i canarini a questa Final Four ci arrivano con il vento in poppa, dopo aver tarpato le ali degli aquilotti trentini. Quattro set di bella battaglia e Christenson, Mvp di questo derby dell'A22, e soci che possono festeggiare. Più cinici, più concreti quando serviva, più cattivi in alcuni momenti importanti. E dopo quasi quattro anni d'attesa, dalle semifinali scudetto dell'aprile 2016, gli emiliani tornano a vincere nella Città del Concilio. «Modena aspettava da tempo questa vittoria ed anch'io, personalmente, era da un po' che non vincevo a Trento. Devo tornare indietro con la mente alla mia esperienza perugina«, racconta a fine gara un entusiasta Zaytsev.

▶Ivan, ben venga una vittoria ma soprattutto una partita così difficile subito prima della Coppa Italia?
«Assolutamente sì. Arriviamo a questa Final Four dopo un calendario bello tosto, noi come anche Trento ad esempio».

▶Cosa sarà fondamentale nella due giorni di Bologna?
«La nostra testa in primis e poi le mani dei nostri fisioterapisti. Per rimetterci in sesto. Fisicamente arriviamo bene a questa Coppa Italia, stiamo bene e questa partita credo abbia dimostrato che stiamo bene anche in quanto a prestazioni».

▶Anche perché è la conferma di un 2020 finora da incorniciare per Modena: dieci partite e dieci vittorie.
«Questo ruolino di marcia che stiamo tenendo in Superlega penso siano i frutti del lavoro quotidiano del Giangio che si stanno facendo vedere, che si concretizzano. Contro Trento siamo partiti a rilento, io soprattutto all'inizio ho fatto un po' di fatica. Come squadra poi non abbiamo concretizzato alcuni contrattacchi, ma alla lunga ci siamo sciolti e siamo riusciti a esprimerci al massimo. E finalmente è arrivata una vittoria esterna a Trento. Questa partita ci lascia stanchi ma belli carichi in vista del weekend a Bologna».

▶Per Modena cosa vuol dire questa vittoria?
«Tanto, significa tanto. Significa soprattutto che tutto quello che facciamo quotidianamente funziona».

▶E vuol anche dire che, ormai, il terzo posto in regular season è quasi in ghiacciaia?
«Magari. Ancora è lunga e ci si può distrarre. Purtroppo o per fortuna basta poco per mollare un attimo e perdere punti in giro e di conseguenza posizioni in classifica. Questo è il bello ed il brutto di un campionato di alto livello come quello italiano».

▶Coppa Italia e poi i quarti di Cev contro Ajaccio, iniziano le vostre settimane decisive?
«Inizia la fase calda della stagione e noi vogliamo farci trovare pronti. Ora siamo concentrati solamente sulla partita contro Perugia in Coppa».

© RIPRODUZIONE RISERVATA

DATA STAMPA
MONITORAGGIO MEDIA, ANALISI E REPUTAZIONE

LA CLASSIFICA

SQUADRE	PT	PARTITE			SET	
		G	V	P	V	P
PERUGIA	51	20	18	2	55	20
CIVITANOVA	51	19	17	2	54	14
MODENA	49	20	16	4	52	18
TRENTO	41	19	14	5	48	27
MILANO	36	19	12	7	40	29
PADOVA	25	18	8	10	32	37
RAVENNA	24	20	8	12	31	44
MONZA	23	19	7	12	32	43
VERONA	22	19	7	12	30	43
PIACENZA	18	19	7	12	30	47
CISTERNA	15	19	5	14	29	48
VIBO VALENTIA	12	18	4	14	23	46
SORA	5	19	1	18	14	54

PLAYOFF RETROCESSIONE

RISULTATI

RAVENNA-PERUGIA	1-3
TRENTO-MODENA	1-3
MONZA-VERONA	3-2
CISTERNA-PADOVA	3-0
MILANO-SORA	3-1
CIVITANOVA-VIBO VALENTIA	3-0

RIPOSA: PIACENZA

PROSSIMO TURNO

SABATO 29/2, ORE 18
VIBO VALENTIA-MILANO
(diretta Rai Sport)
DOMENICA 1/3, ORE 18
SORA-PERUGIA
MONZA-CIVITANOVA
(diretta Rai Sport)
VERONA-RAVENNA
TRENTO-CISTERNA
PADOVA-PIACENZA
RIPOSA: MODENA

Colpo salvezza per Cisterna, Monza vittoria playoff

TRENTO 1
MODENA 3

Christenson show

(20-25, 25-21, 25-27, 22-25)

ITAS TRENTINO
Cebulj 8, Lisinac 11, Giannelli 6, Russell 21, Candellaro 1, Vettori 14; Grebennikov (L), Daldello, Djuric, Codarin, Kovacevic. N.e. Michieletto, De Angelis (L), Sosa Sierra. All.: Lorenzetti

LEO SHOES MODENA
Anderson 15, Holt 13, Zaytsev 17, Bednorz 11, Bossi 10, Christenson 1; Rossini (L), Salsi, Kaliberda. N.e. Rinaldi, Estrada, Iannelli (L), Pinali, Truocchio. All.: Giani

ARBITRI Simbari, Lot.
NOTE Spettatori 4000, incasso di 50.591 euro. Durata set: 30', 30', 34', 31'; tot. 125'. Trento: battute sbagliate 21, vincenti 5, muri 8, errori 29. Modena: b.s. 22, v. 5, m. 10, e. 31.
Trofeo Gazzetta: 6 Christenson, 5 Holt, 4 Bossi, 3 Russell, 2 Lisinac, 1 Anderson.

CIVITANOVA 3
VIBO VALENTIA 0

Leal, che ritorno

(25-19, 25-23, 25-17)

CUCINE LUBE CIVITANOVA
Bruno 3, Juantorena 12, Anzani 5, Rychlicki 9, Leal 15, Simon 9; Balaso (L), Marchisio (L). Massari, Kovar. N.e. Bieniek, Diamantini, D'Hulst. All.: De Giorgi

TONNO CALLIPO CALABRIA VIBO VALENTIA
Baranowicz 4, Defalco 7, Chinenyeze 2, Drame Neto 12, Carle 7, Mengozzi 7; Rizzo (L), Pierotti 1, Vitelli 2, Ngapeth. N.e. Marsili, Sardanelli, Hirsch. All.: Cichello

ARBITRI Zavater, Tanasi.
NOTE Spettatori 3005, incasso di 27026 euro. Durata set: 27', 28', 26'; tot. 81'. Civitanova: battute sbagliate 11, vincenti 7, muri 5, errori 17. Vibo Valentia: b.s. 18, v. 5, m. 3, e. 22.
Trofeo Gazzetta: 6 Leal, 5 Simon, 4 Juantorena, 3 Anzani, 2 Drame Neto, 1 Rychlicki. (m.giu)

RAVENNA 1
PERUGIA 3

Atanasijevic mvp

(21-25, 25-22, 22-25, 19-25)

CONSAR RAVENNA
Lavia 18, Cortesia 7, Vernon Evans 19, Ter Horst 8, Grozdanov 3, Saitta; Kovacic (L), Stefani, Alonso 2, Cavuto 1, Recine. N.e. Bortolozzo, Marchini, Ricci. All.: Bonitta

SIR SAFETY PERUGIA
Atanasijevic 16, Lanza 11, Russo 8, De Cecco 1, Leon 22, Podrascanin 14; Colaci (L), Zhukouski 1, Biglino, Plotnytskyi. N.e. Piccinelli, Ricci, Hoogendoorn, Taht. All.: Fontana

ARBITRI Florian, Braico.
NOTE Spettatori 2721, incasso euro 20463. Durata set: 29',29', 29', 27'; tot. 114'. Ravenna: battute sbagliate 16, vincenti 6, muri 4, errori 24. Perugia: b.s. 20, v. 8, m. 10, e. 28.
Trofeo Gazzetta: 6 Atanasijevic, 5 Leon, 4 Vernon Evans, 3 Lavia, 2 Podrascanin, 1 Russo. (s.cam)

DATA STAMPA
MONITORAGGIO MEDIA, ANALISI E REPUTAZIONE

MILANO 3
SORA 1

Abdel-Aziz bomber

(25-20, 25-22, 22-25, 25-16)

ALLIANZ POWERVOLLEY MILANO
Kozamernik 12, Abdel-Aziz 27, Petric 11, Alletti 12, Sbertoli 1, Clevenot 15; Pesaresi (L), Izzo, Basic. N.e. Hoffer, Weber, Gironi (L). All.: Piazza

GLOBO BPF SORA
Joao Rafael 8, Caneschi 5, Van Tilburg 12, Grozdanov 13, Di Martino 8, Radke 2; Sorgente (L), Alfieri, Fey, Mauti (L), Scopelliti, Battaglia 1. N.e. Miskevich, Farina. All.: Colucci

ARBITRI Cappello, Puecher.
NOTE Spettatori 4154. Durata set: 23', 26', 27', 22'; tot. 98'. Milano: battute sbagliate 21, vincenti 11, muri 5, errori 34. Sora: b.s. 11, v. 2, m. 11, e. 19.
Trofeo Gazzetta: 6 Clevenot, 5 Kozamernik, 4 Abdel Aziz, 3 Grozdanov, 2 Alletti, 1 Van Tilburg. (p.cat.)

CISTERNA 3
PADOVA 0

Patry scatenato

(25-18, 27-25, 28-26)

TOP VOLLEY CISTERNA
Palacios 13, Szwarc 5, Patry 14, Van Garderen 12, Rossi 5, Sottile 2; Cavaccini (L), Peslac, Karlitzek 2, Elia, Onwuelo N.e. Rossato, Rondoni (L) All.: Tubertini

KIOENE PADOVA
Hernandez 16, Randazzo 9, Volpato 9, Travica 2, Ishikawa 8, Polo 4; Danani (L), Barnes, Casaro, Cottarelli N.e. Bassanello (L), Fusaro, Canella, Bottolo. All.: Baldovin

ARBITRI Frapiccini, Luciani.
NOTE Spettatori 1018. Durata set: 26', 34', 39'; tot. 99'. Cisterna: battute sbagliate 13, vincenti 6, muri 5, errori 21. Padova: battute sbagliate 19, vincenti 1, muri 4, errori 27.
Trofeo Gazzetta: 6 Palacios, 5 Patry, 4 Van Garderen, 3 Sottile, 2 Hernandez, 1 Volpato. (die.ro.)

MONZA 3
VERONA 2

Louati decisivo

(25-20, 28-26, 18-25, 18-25, 15-7)

VERO VOLLEY MONZA
Louati 22, Yosifov 2, Kurek 25, Dzavoronok 25, Galassi 9, Orduna 1; Goi (L), Calligaro, Beretta 1, Buchegger 1, Sedlacek 1. N.e. Federici (L), Capelli, Ramirez Pita. All.: Soli

CALZEDONIA VERONA
Muagututia 18, Solé 13, Boyer 31, Asparuhov 7, Birarelli 4, Spirito 2; Bonami (L), Kluth, Marretta. N.e. Francisckovic, Cester, Aguenier, Chavers All.: Stoytchev

ARBITRI Brancati, Rapisarda.
NOTE Spettatori 1429. Durata set: 27', 38', 30', 29', 16'; tot. 140'. Monza: b.s. 20, v. 10, m. 9, e. 28. Verona: b.s. 12, v. 7, m. 8, e. 17.
Trofeo Gazzetta: 6 Louati, 5 Boyer, 4 Kurek, 3 Muagututia, 2 Orduna, 1 Spirito. (giu.ma.)

Le statistiche

PUNTI

31

1. **STEPHEN BOYER** ▶ CALZEDONIA VERONA
2. **NIMIR ABDEL-AZIZ** ▶ ALLIANZ MILANO — 27
3. **BARTOSZ KUREK** ▶ VERO VOLLEY MONZA — 25
3. **DONOVAN DZAVORONOK** ▶ VERO VOLLEY MONZA — 25
5. **WILFREDO LEON** ▶ SIR SAFETY PERUGIA — 22

ACE

7

1. **NIMIR ABDEL-AZIZ** ▶ ALLIANZ MILANO
2. **TREVOR CLEVENOT** ▶ ALLIANZ MILANO
2. **YACINE LOUATI** ▶ VERO VOLLEY MONZA
2. **GARRETT MUAGUTUTIA** ▶ CALZEDONIA VERONA

MURI

6

1. **GABRIELE DI MARTINO** ▶ GLOBO SORA
2. **SIMONE GIANNELLI** ▶ ITAS TRENTINO — 4
3. **YACINE LOUATI** ▶ VERO VOLLEY MONZA — 3
3. **STEPHEN BOYER** ▶ CALZEDONIA VERONA — 3
3. **EZEQUIEL PALACIOS** ▶ TOP VOLLEY CISTERNA — 3

PUNTI TOTALI

458

1. **NIMIR ABDEL AZIZ** ▶ Allianz Milano
2. **WILFREDO LEON** ▶ Sir Safety Perugia — 361
3. **STEPHEN BOYER** ▶ Calzedonia verona — 359
4. **BARTOSZ KUREK** ▶ Vero Volley Monza — 351
4. **JEAN PATRY** ▶ Top Volley Cisterna — 351

Stella Wilfredo Leon, 26 anni

Festa Modena Trento non riesce a vincere uno scontro diretto con un'altra big: 7 ko in 7 gare giocate TRABALZA

GAZZETTA DI MODENA

17-FEB-2020
da pag. 47
foglio 1

Dir. Resp.: Roberta Giani

www.datastampa.it

Tiratura: 9176 - Diffusione: 7392 - Lettori: 109000: da enti certificatori o autocertificati

Superficie: 18 %

I COMMENTI

Giani: «Le giocate speciali dei nostri campioni hanno deciso il match»

Holt sfinito: «Abbiamo messo tutto quello che avevamo Ci stiamo allenando benissimo, in palestra "spacchiamo tutto", siamo pronti per la Coppa Italia»

Francesco Cottafava

TRENTO. Circondato da centinaia di persone, che gli chiedono selfie ed autografi, Andrea Giani sorride a fine partita, evidentemente soddisfatto dalla prestazione della sua Modena. «Abbiamo ottenuto una grande vittoria perché abbiamo giocato contro una squadra molto forte - ha spiegato il tecnico gialloblù. Aver portato a casa tre punti da questo palazzetto è tanta roba. E' stata una sfida difficile in cui entrambe le squadre hanno avuto alti e bassi, noi siamo stati bravissimi ad esprimere un livello alto di gioco nei momenti chiave del terzo e quarto set. Abbiamo difeso tanto e bene, poi nel quarto set abbiamo ritrovato la battuta. Queste vittorie sono importanti perché ti fanno capire che il lavoro che stiamo facendo ci porta a stare nell'alto livello. All'interno di tutto questo, però, ci sono le giocate dei campioni che fanno la differenza: Zaytsev, che non aveva iniziato bene la gara, poi è diventato il nostro motore in attacco, nella partita ha saputo dare quel qualcosa in più che ha permesso alla squadra di uscire con i tre punti. Noi adesso ci stiamo allenando molto bene, ci stiamo allenando per fare delle cose speciali che ci permettano di vincere gli scontri diretti contro le altre big di questo campionato».

Uno dei migliori in campo al Pala Trento è stato senza ombra di dubbio Max Holt, autore di una prestazione perfetta in tutti i fondamentali del gioco. 10 su 12 in attacco per il centrale americano che con il compagno di nazionale Christenson ha un feeling veramente speciale. «In questo momento ho la faccia di uno che, in campo, ha messo proprio tutto quello che aveva. Abbiamo dato tutto come squadra, anche nei momenti di difficoltà abbiamo sempre dato il nostro massimo. In questa vittoria c'è la grande prestazione di squadra, abbiamo giocato tutti insieme e ci siamo aiutati l'un altro. Loro hanno lottato, ma noi di più e siamo riusciti a venire a capo di un match complesso.

Prendete Bednorz, per esempio, che dopo un po' di panchina nel quarto set è tornato in campo e ha piazzato un turno di battuta decisivo per la vittoria finale. Si vede il lavoro che stiamo facendo quotidianamente, siamo un gruppo che sta spaccando tutto in palestra. Sputiamo sangue e ci alleniamo al massimo, adesso siamo focalizzati sulla final four di Coppa Italia che è il nostro prossimo obiettivo». —

L'esultanza di Andrea Giani

DATA STAMPA
MONITORAGGIO MEDIA, ANALISI E REPUTAZIONE

GAZZETTA DI MODENA
17-FEB-2020
da pag. 46
foglio 1
Dir. Resp.: Roberta Giani
www.datastampa.it
Tiratura: 9176 - Diffusione: 7392 - Lettori: 109000: da enti certificatori o autocertificati
Superficie: 17 %

LE PAGELLE

Lo Zar inizia male, poi è devastante Bossi titolare vero, bravo Kaliberda

7.5 CHRISTENSON (1 punto, 1 bp, -5 v-p, 5 err batt, 1 ace)
Gioca una partita complessivamente straordinaria e le sue giocate nel finale di quarto set valgono il successo: prima piazza il muro sull'amico Russell che vale il 15-13, poi compie un miracolo in difesa che propizia il 19-16 firmato Zaytsev. Tre punti importantissimi che portano la firma dell'americano.

7.5 ZAYTSEV (17 punti con il 40%, 2 bp, 7 bp, +11 v-p, 3 ace)
Zero punti nel primo set, inizia il secondo subendo una murata da Giannelli.
Poi si veglia improvvisamente e mette a segno due punti consecutivi che lo scuotono e, da quel momento, diventa inarrestabile.
Suggella la sua grande prova con l'ace 21-18 in una gara superlativa dalla gara dei nove metri.

7 ANDERSON (15 punti con il 54%, 6 bp, +4 v-p, 1 ace e 4 err batt)
Nasconde i suoi errori in ricezione con una prova maiuscola specialmente al servizio, fondamentale con cui abbatte letteralmente la seconda linea trentina. Anche in attacco si disimpegna al meglio, un Anderson formato final four di Coppa Italia sta arrivando a Bologna.

6.5 BEDNORZ (11 punti con il 40%, 5 bp, +4 v-p, 4 err batt, 3 muri)
Inizia la gara fortissimo con 6 punti nel primo set, di cui due muri sul malcapitato Vettori, ma alla distanza cala e Giani è costretto a farlo accomodare in panchina nel quarto set.
Rientra poi sul 21-21 e, guarda caso, trova due battute vincenti che portano Modena al successo. Giocatore speciale.

7.5 BOSSI (10 punti con il 60%, 6 bp, +7 v-p, 2 err batt, 4 muri)
Che dire? Semplicemente fantastico, come sempre quando è chiamato in causa. Mazzone sta male e, all'ultimo secondo, Bossi viene spedito in campo da titolare.
Ma Trento gli evoca dolci ricordi come gara 4 di semifinale scudetto e lui conclude la sfida con 4 pesantissimi muri e il solito attacco da killer.

7.5 HOLT (13 punti con l'83%, 3 bp, +5 v-p, 1 ace e 5 err batt, 2 muri)
«Sono veramente sfinito» dichiara a fine partita, ed i tifosi gialloblù non vedono l'ora di rivederlo sfinito se gioca così.
Impressionante il suo cambio di passo in questo inizio di 2020, durante il quale ha inanellato una serie di prestazioni di altissimo spessore.
Questo Holt fa la differenza, eccome se fa la differenza.

7 ROSSINI (-1 v-p, 52% di ricezione positiva e 22% di ricezione perfetta)
La gara è caldissima, il pubblico bollente, ma Totò lo è ancora di più ed è fondamentale nel successo di Modena, dopo sei anni, all'interno del Pala Trento.
Una prestazione splendida dal punto di vista tecnico e della personalità. Ma la battaglia è il suo pane e contro Trento si esalta.

NG MAZORRA Dentro per alzare il muro nell'oramai solito doppio cambio in coppia con Salsi.

7 KALIBERDA (2 punti con il 100%, 2 bp, +2 v-p, 1 muro) Scelto da coach Giani nel momento di difficoltà del quarto set, il tedesco aiuta la Leo Shoes a rimontare con tante, piccole cose positive che permettono a Modena di blindare il terzo posto.

NG SALSI La sua battuta float non graffia come al solito nel match contro l'Itas, ma è sempre più presente all'interno degli schemi di coach Giani.

TRENTO Giannelli 7, Vettori 5.5, Russell 7, Candellaro 4.5, Lisinac 6.5, Grebennikov 6.5, Kovacevic ng, Codarin 5, Daldello ng, Djuric ng.

Bednorz "speciale", cala nel quarto set, esce poi rientra e piazza gli ace che risolvono

Leo Shoes, prova di forza: doma l'Itas e sfata la "maledizione" Trento

GAZZETTA DI MODENA

17-FEB-2020
da pag. 46
foglio 1 / 4

Dir. Resp.: Roberta Giani

www.datastampa.it

Tiratura: 9176 - Diffusione: 7392 - Lettori: 109000: da enti certificatori o autocertificati

Superficie: 104 %

VOLLEY

Una Leo Shoes inarrestabile, Modena vince anche a Trento

Leo Shoes inarrestabile. Modena passa anche a Trento battendo l'Itas in quattro set (25-20, 21-25, 27-25, 25-22). **ROSSI** / A PAG. 46 E 47

Leo Shoes, prova di forza: doma l'Itas e sfata la "maledizione" Trento

Grande spettacolo, gran match: alla fine la spuntano i gialloblù di Andrea Giani che blindano il 3º posto in regular season e ipotecano l'accesso alla Champions

Christenson "Mvp" Decisiva ancora una volta la battuta: decima vittoria di fila

dall'inviato
Fabio Rossi

TRENTO. Tabù sfatato! Non basta la maledizione del Pala BLM, dove Modena usciva sconfitta dal 25 aprile 2016 (semifinale dei play off) e addirittura da sei anni, esattamente dal 16 febbraio 2014, in regular season, a fermare una Leo Shoes che batte l'Itas, blinda il terzo posto e si prende una vittoria fondamentale per inseguire ancora sogni di aggancio a Lube e Perugia, ipotecando allo stesso tempo la partecipazione alla prossima Champions League. Una grande domenica, non c'è che dire, in cui Zaytsev e compagni giocano una partita perfetta o quasi, infilando la settima perla consecutiva in regular season e allungando a dieci la striscia di successi di fila considerando anche Coppa Italia e Coppa Cev.

Complimenti vivissimi a tutti, davvero meritati, perché a Trento vincono solo le grandi squadre e Modena è ormai sulla buona strada per diventarlo: i tre punti conquistati sul campo di una rivale sempre di altissimo livello sono il miglior biglietto da visita da presentare alla final four di Coppa Italia del prossimo week end.

LA PARTITA

Giani vorrebbe schierare i suoi pretoriani, ma deve fare a meno di Mazzone, indisposto, Christenson-Zaytsev, Anderson-Bednorz, Bossi-Holt, le diagonali con Rossini libero; Lorenzettti replica tenendo Kovacevic in panchina e schierando Giannelli-Vettori, Cebulj-Russell, Lisinac-Candellaro, Grebenni-

kov il libero.

Si parte con i bombardieri in battuta: 2-0 firmato Anderson, 3-2 col turno di Lisinac al servizio, 6-3 con quello successivo di Holt. Bossi? C'è, eccome se c'è: muro devastante su Candellaro, Modena in controllo sull 8-4. Trento riesce ad avvicinarsi al massimo fino al 18-20. È un attimo perché purtroppo per l'Itas torna sulla linea dei nove metri Anderson che affonda gli avversari. Al resto, cioè al 24 e al 25 provvede "Bednji", maestoso a muro e nell'attacco che fissa il 25-20, 1-0 facendo passare quasi inosservato lo 0 su 7 in attacco (1 errore 1 muro subito) di Zaytsev. Modena sorride anche per un muro da urlo, 5 vincenti nel parziale.

RISCOSSA TRENTO

L'Itas apre il set numero 2 proprio come la Leo Shoes aveva fatto nel precedente: partenza a razzo in battuta e 4-0. La novità è che Modena deve inseguire, dal 6-10 i gialli impattano (10-10) con Anderson in battuta, segnali di ripresa anche dallo Zar. Trento produce il massimo sforzo (13-12): non evita però il sorpasso con Elia Bossi (14-13 Modena) versione Monster block su Russell. Si sgomita di brutto e quando serve, torna il muro dei gialloblù, questa volta a tre, impressionante su Cebulj: 15-14 Leo Shoes. L'Itas non è da meno difende un pallone impossibile con Grebennikov e sfrutta l'errore in contrattacco di Anderson per salire a + 2 (18-16). Vettori, in battuta, propizia il 19-16 di Russell (10 su 11, 91% in attacco) che poi appoggia a terra il 22-18. Set che se ne va quando Cebulj chiude 25-21, 1-1.

LA CHIAVE

Braccio di ferro estenuante in avvio di terzo parziale. Modena sale 10-8 e 17-14, quando Cebulj porta Trento a -1, con cartellino giallo a Christenson per proteste. Anderson invade per il 17-17. Equilibrio a 22, spezzato dall'ace di Giannelli: 23-22. Anderson pareggia a 23, Russell a segno 24-23 e set ball Trento, ma lo stesso Russell affonda la battuta in rete (24-24), imitato daCodarin (25-25) entrato per Candellaro. Vettori non mette palla a terra, Zaytsev invece sì, 26-25 set bal stavolta per Modena, Bednorz non chiude, lo Zar, super, sì: 27-25, 2-1 Leo Shoes.

CANTA MODENA

Irriducibili scatenati, Leo Shoes sotto 7-10, ma che con Holt, Zaytsev e l'ingresso di Kaliberda recupera subito: 10-10. Christenson, 15-13 con un muro su Russell, dà il via agli ultimi fuochi di artificio, Leo Shoes sul 21-18, riacciuffata dai servizi di Lisinac sul 21-21, ma poi sempre in battuta in grado di riprendersi un match che le consegna proprio la battuta sbagliata di Giannelli (25-22). —

DATA STAMPA
MONITORAGGIO MEDIA, ANALISI E REPUTAZIONE

ITAS TRENTINO	1
LEO SHOES	3

ITAS TRETNINO VOLLEY: Giannelli 6 Russell 21 Lisinac 11 Vettori 14 Cebulj 8 Candellaro 1. Libero. Grebennikov -1 (De Angelis ne) Michieletto ne Sosa Sierra ne Kovacevic 0 Djuric 0 Codarin -1 Daldello 0. All. Angelo Lorenzetti.

LEO SHOES MODENA VOLLEY: Christenson 1 Anderson 15 Holt 13 Zaytsev 17 Bednorz 11 Bossi 10. Libero: Rossini -1 (Iannelli ne) Estrada Mazorra 0 Salsi -1 Truocchio ne Kaliberda 2 Pinali ne. All. Andrea Giani

ARBITRI: Simbari e Lot

PARZIALI: 20-25 25-21 25-27 22-25

DURATA SET: 30' 30' 34' 31'

NOTE: spettatori 4000

incasso 50.591 euro

1 set 4-8 12-16 18-21

2 set 8-5 15-16 21-18

3 set 6-8 14-16 20-21

4 set 8-7 14-16 18-21

break point 19/28

saldo vinte/perse +21/+25

bs 21/22 ace 5/5 muri 8/10

ricezione Trento 75 5 errori 37% (21% perfetta)-Modena 72 5 errori 46% (24% perfetta)

attacco Trento 101 colpi 4 errori 48 vincenti, 48%-Modena 107 colpi, 8 errori 54 vincenti, 50%

errori Trento 29-Modena 31

GAZZETTA DI MODENA

17-FEB-2020
da pag. 46
foglio 4 / 4

Dir. Resp.: Roberta Giani

www.datastampa.it Tiratura: 9176 - Diffusione: 7392 - Lettori: 109000: da enti certificatori o autocertificati Superficie: 104 %

L'esultanza della Leo Shoes dopo il trionfo sul campo di Trento
In alto, da sinistra: capitan Ivan Zaytes in azione,
Bednorz in attacco e gli Irriducibili Gialloblù scatenati in tribuna

IL GAZZETTINO

17-FEB-2020
da pag. 20
foglio 1

Dir. Resp.: Roberto Papetti

www.datastampa.it

Tiratura: 58129 - Diffusione: 52522 - Lettori: 535000: da enti certificatori o autocertificati

Superficie: 9 %

Superlega

Civitanova e Perugia ok, cade Padova

(m.zi.) Continuano spedite le due big della SuperLega. Civitanova e Perugia chiudono l'ottava di ritorno con una vittoria. I campioni d'Italia in casa con Vibo Valentia partono forte, ma nel secondo set fanno i conti con la fame di punti di Aboubakar (12 per lui alla fine) e compagni. La squadra di Fefè De Giorgi riesce comunque a chiudere il parziale in volata senza complicarsi la vita e ottiene i tre punti. Per i marchigiani 13 punti di Leal con tre ace. Più complicata la vittoria di Perugia a Ravenna. I romagnoli sempre in partita costringono Leon (22) e compagni agli straordinari per conquistare i tre punti. Vernon con 19 è il top scorer dei padroni di casa. Alle spalle delle prime quattro Milano prova a tenere il ritmo pur cedendo un set in casa con Sora. La vittoria arriva grazie allo show del solito Nimir, che nei suoi 27 punti infila anche sette battute vincenti. Netta sconfitta invece per la Kioene Padova, che a Cisterna di Latina si arrende 3-0 e perde l'occasione di consolidare il sesto posto. Il secondo e terzo set finiscono con il minimo scarto, con i bianconeri sfortunati che fanno i conti con una squadra che in casa non può concedere nulla. Hernandez è ancora il terminale offensivo padovano con 16 punti, mentre i pontini hanno 14 punti da Patry. In chiave playoff tra Monza e Verona finisce 3-2 per i brianzoli che hanno 25 punti a testa da Kurek e Dzavoronok e 22 da Louati (quattro ace). Per Verona, sotto 2-0 prima di sfiorare la rimonta, 31 per Boyer. In serata Modena passa a Trento 3-1.

© RIPRODUZIONE RISERVATA

Volley SuperLega 21

Allianz Milano - Globo Sora	3-1
Consar Ravenna - Sir Safety Pg	1-3
Lube Civitanova - Tonno Callipo Vv	3-0
Itas Trentino Tn - Leo Shoes Modena	1-3
Cisterna Latina - Kioene Padova	3-0
Monza - Calzedonia Vr	3-2
Gas Sal. Piacenza (Riposa)	

	P	G	V	P	F	S
Lube Civitanova	51	19	17	2	54	14
Sir Safety Pg	51	20	18	2	55	20
Leo Shoes Modena	49	20	16	4	52	18
Itas Trentino Tn	41	19	14	5	48	27
Allianz Milano	36	19	12	7	40	29
Kioene Padova	25	18	8	10	32	37
Consar Ravenna	24	20	8	12	31	44
Monza	23	19	7	12	32	43
Calzedonia Vr	22	19	7	12	30	43
Gas Sal. Piacenza	18	19	7	12	30	47
Cisterna Latina	15	19	5	14	29	48
Tonno Callipo Vv	12	18	4	14	23	46
Globo Sora	5	19	1	18	14	54

PROSSIMO TURNO (1/3/2020): Calzedonia Vr - Consar Ravenna, Globo Sora - Sir Safety Pg, Itas Trentino Tn - Cisterna Latina, Kioene Padova - Gas Sal. Piacenza, Tonno Callipo Vv - Allianz Milano, Monza - Lube Civitanova. Riposa: Leo Shoes Modena.

DATA STAMPA
MONITORAGGIO MEDIA, ANALISI E REPUTAZIONE

NAZIONE - Carlino - GIORNO SPORT
Dir. Resp.: Giuseppe Tassi
www.datastampa.it
Tiratura: 0 - Diffusione: 0 - Lettori: 1994000: da enti certificatori o autocertificati

Lube e Modena, prove di final four

Juantorena e Zaytsev trascinano a successi importanti in vista della kermesse di Casalecchio

VOLLEY SUPERLEGA

Era prevedibile che nella settimana che porta alla final four di Coppa Italia, sabato e domenica all'Unipol Arena di Casalecchio, Perugia e Civitanova faticassero meno delle altre due contendenti, che si affrontavano nello scontro diretto di campionato.

I marchigiani hanno regolato velocemente Vibo Valentia 3-0 (25-19, 25-23, 25-17, Juantorena 12, Leal 15, Drame Neto 12), gli umbri hanno sudato solo un set in più in casa di Ravenna (21-25, 25-22, 22-25, 19-25, Vernon-Evans 19, Lavia 18, Leon 22, Atanasijevic 16, Podrascanin 14, Lanza 11).

A Trento, Modena si è imposta in una sfida importante sul piano psicologico 1-3 (20-25, 25-21, 25-27, 22-25), soprattutto per il modo in cui Zaytsev e compagni hanno chiuso il terzo set, il più combattuto. Nelle altre gare, Milano-Sora 3-1 (25-20, 25-22, 22-25, 25-16, Nimir 27, Kozamernik 12, Alletti 12, Petric 11, Clevenot 15; Van Tilburg 12, Grozdanov 13), Cisterna-Padova Cisterna – Kioene Padova 3-0 (25-18, 27-25, 28-26, Patry 14, Palacios 13, Hernandez 16).

Sabato la final four di Coppa Italia, semifinali Lube-Trento e Perugia-Modena.

VOLLEY SERIE A MASCHILE

Squadra	P.ti	G	V	P	PF	PS
Sir Safety Perugia	51	20	18	2	55	20
Lube Civitanova	51	19	17	2	54	14
Leo Shoes Modena	49	20	16	4	52	18
Itas Trentino	41	19	14	5	48	27
Allianz Milano	36	19	12	7	40	29
Kioene Padova	25	18	8	10	32	37
Consar Ravenna	24	20	8	12	31	44
Vero Monza	23	19	7	12	32	43
Calzedonia Verona	22	19	7	12	30	43
Gas Sales Piacenza	18	19	7	12	30	47
Top Volley Latina	15	19	5	14	29	48
Callipo Vibo Valentia	12	18	4	14	23	46
Globo Sora	5	19	1	18	14	54

Risultati

Allianz Milano-Globo Sora	3-1
Consar Ravenna-Sir Safety Perugia	1-3
Itas Trentino-Leo Shoes Modena	1-3
Lube Civitanova-Callipo Vibo Valentia	3-0
Top Volley Latina-Kioene Padova	3-0
Vero Monza-Calzedonia Verona	3-2
Ha riposato Gas Sales Piacenza	

Prossimo Turno

Callipo Vibo Valentia-Allianz Milano
Calzedonia Verona-Consar Ravenna
Globo Sora-Sir Safety Perugia
Itas Trentino-Top Volley Latina
Kioene Padova-Gas Sales Piacenza
Vero Monza-Lube Civitanova
Riposa Leo Shoes Modena

DATA STAMPA
MONITORAGGIO MEDIA, ANALISI E REPUTAZIONE

il Resto del Carlino
MODENA
Dir. Resp.: Michele Brambilla
www.datastampa.it Tiratura: 0 - Diffusione: 8316 - Lettori: 88000: da enti certificatori o autocertificati

«Noi perfetti nei momenti decisivi»

Giani visibilmente soddisfatto: «La capacità di procurarci occasioni su palla break ha fatto la differenza»

Il punteggio è rotondo, 1-3 con parziali tirati ma anche sicuri dal punto di vista degli ospiti. Uno scarto forse anche meno netto rispetto a quanto visto in campo, ma Andrea Giani non è d'accordo: «Quello che c'è scritto sul tabellone è giusto. Siamo stati bravi a cercare di mantenere costante il livello di gioco, alto e a tratti altissimo, anche dopo aver commesso piccoli errori o compiuto piccoli passi indietro. Sapevamo che se non fossimo calati mai, Trento avrebbe faticato a tenerci testa: è una grande squadra, l'Itas, ma ero convinto avessimo qualcosa in più». Su cosa abbia fatto la differenza il Giangio non ha dubbi: «La nostra capacità di procurarci sempre occasioni su palla break, soprattutto nei momenti decisivi. E mettiamoci anche la battuta, che a tratti ci ha tenuti avanti e quando invece l'abbiamo persa è stata sempre ritrovata. Ci concentriamo sulla meccanica, sull'aspetto gestuale e tecnico per ridurre gli errori, ma il resto deve farlo l'energia dei giocatori e oggi quell'energia c'è stata».

Energia a corrente alternata, per alcuni. Ad esempio Ivan Zaytsev, alla fine dominatore della contesa ma relegato nel primo set a 0 su 7 in attacco. «Mi ha guardato e gli ho detto: stai calmo, Ivo, la partita è lunga ed è composta di tante cose. Nel primo set ad esempio ha difeso molto bene. Stesso discorso per Christenson: c'è il palleggio, è chiaro, ma c'è anche tutto il resto, e quello che ha fatto in fase break e in difesa nel quarto set è semplicemente formidabile».

Lodi al coach arrivano anche da Maxwell Holt, che non ci gira intorno: «In palestra abbiamo spaccato tutto, lavorando al massimo per arrivare a Casalecchio al top. Siamo in eccellenti condizioni e convinti di poter ancora migliorare». Decisiva, nella vittoria a Trento, «la compattezza del grande gruppo che siamo. Ad esempio l'ingresso di Kaliberda, già in temperatura, e poi il ritorno in campo di Bednorz che era andato in difficoltà ma rientrando è stato decisivo».

Fabrizio Monari

L'abbraccio di Giani a Bednorz dopo un gran muro del fuoriclasse polacco

DATA STAMPA
MONITORAGGIO MEDIA, ANALISI E REPUTAZIONE

il Resto del Carlino
MODENA
17-FEB-2020
da pag. 18
foglio 1
Dir. Resp.: Michele Brambilla
www.datastampa.it
Tiratura: 0 - Diffusione: 8316 - Lettori: 88000: da enti certificatori o autocertificati
Superficie: 19 %

Comanda lo Zar, Holt sempre al top

Le pagelle: Anderson gioca un primo set da dominatore assoluto, un capolavoro il quarto di Christenson. Rossini, grande prestazione

CHRISTENSON 8 (att. 0% su 2 con 1 muro sub., 1 ace, 5 b.s., 1 muro) – Gli errori stavolta ci sono: piccoli passaggi a vuoto che tolgono ritmo nel primo e secondo set. Il quarto però è un capolavoro di muri, bordate al servizio e soprattutto difese: una in particolare, su Lisinac, è da cineteca.

ZAYTSEV 9 (att. 40% su 35 con 3 err. e 3 muri sub., ric. 17% su 6, 3 ace) – Diciassette battute al salto, tre ace, zero (!) errori. E una prova in attacco divisibile per sette: tolto lo 0/7 del primo set ne esce un 14/28 che grida vendetta. E i due punti-chiave del tiratissimo terzo set, da 25-25 a 25-27, son roba sua.

BEDNORZ 7 (att. 40% su 20 con 3 muri sub., ric. 69% su 13, 4 b.s., 3 muri) – Benji dà il meglio all'inizio, quando mura e attacca con puntualità. Poi si distrae, si perde, Kaliberda lo rimpiazza, ma la pausa gli fa bene, perché sono sue le cannonate dal servizio che ribaltano il quarto set.

ANDERSON 7,5 (att. 54% su 26 con 4 err., ric. 37% su 27 con 3 err., 1 ace, 4 b.s.) – Come al solito ci mostra un set di perfezione assoluta, stavolta il primo e infatti ingiocabile per Trento. Poi litiga soprattutto con la ricezione, ma rimane lì. E dopo la scoppola del secondo set, alza il livello fino all'apice finale.

HOLT 7,5 (att. 83% su 12 con 1 muro sub., ric. 1 err., 1 ace, 5 b.s., 2 muri) – In attacco è la spalla su cui Christenson piange di nascosto, in battuta ci mette 3 set a trovare la mira ma poi è decisivo.

BOSSI 7 (att. 60% su 10 con 1 err., 2 b.s., 4 muri) – Per un set e mezzo è l'MVP, o quasi: a muro, in particolare, rifila rispostacce a tutti. Cala un po' in tutto, ma nel finale del quarto piazza un pallone pesante.

ROSSINI 8 (ric. 52% su 23 con 1 err.) – Di là da rete vede Grebennikov che sale, sale, sale di livello nel secondo set, e si adegua: un solo ace incassato in una notte di bombe furibonde. Una grande prestazione.

All. GIANI 8 – Ora non resta che completare il capolavoro: portare la squadra al top della forma anche il prossimo weekend a Casalecchio. All'improvviso l'obiettivo del primo o secondo posto in regular season non solo è possibile, ma probabile. Bravo Giangio.

ITAS TRENTO: Giannelli, Vettori, Cebulj, Russell, Lisinac, Candellaro, Grebennikov (L). Kovacevic, All. Lorenzetti.

Fabrizio Monari

LEO SHOES DA URLO
Comanda lo Zar, Holt sempre al top

DATA STAMPA
MONITORAGGIO MEDIA, ANALISI E REPUTAZIONE

VOLLEY

Super Leo Shoes Battuta Trento ora la Coppa

Modena, alla decima vittoria di fila nel 2020, blinda il 3° posto e si prepara alla Final Four

Monari all'interno

LEO SHOES DA URLO

Batte Trento e consolida il 3° posto Sono 10 vittorie su 10 nel 2020

E' il primo big match esterno vinto che proietta i gialloblù verso la Final Four di Coppa Italia di Casalecchio nella migliore condizione della stagione

di **Fabrizio Monari**
TRENTO

Il primo big match esterno vinto è un momento da ricordare: un'anomalia nella seconda era della gestione Pedrini, quella dei Christenson e degli Zaytsev finalmente, stabilmente protagonisti. A Trento finisce 1-3 una partita scorbutica, a tratti splendida, nella quale il parziale finale non rende giustizia alla superiorità dimostrata dalla Leo Shoes. Il primo set è un monotema gialloblù propiziato da una battuta feroce, che riduce Trento al 20% di ricezione positiva e, conseguentemente, al 27% in attacco. La Leo Shoes lo confeziona con un netto 20-25, nonostante lo 0 su 7 in attacco dello Zar . Il secondo è invece un parziale a senso invertito, equilibrato solo nella prima parte e poi dominato nel finale dal servizio trentino. Ivan però si sveglia, chiude a 5 punti e si prepara per la rabbiosa reazione che seguirà. Il terzo parziale, il più tirato dell'intera partita, è infatti un monologo italo-russo condito da 7 punti totali tra cui i due della staffa, da 25-25 a 25-27 a valorizzare due battute tonanti del solito Matt Anderson. Il quarto è un set che comincia male, tra frotte di errori in battuta su entrambi i lati di rete e le due squadre che scaricano la tensione del punto a punto precedente. Ma lo scenario si ribalta e diventa un tripudio di punti diretti in battuta: prima Christenson e Holt, poi Cebulj, poi Zaytsev, e ancora Lisinac. Modena avanti 18-21 viene rimontata sulle bordate del serbo, si va 21 pari quando Lisinac bombarda ancora ma pesta la linea (bravo Giani ad accorgersene chiamando video check). Tocca a Bednorz, rientrato per un ottimo Kaliberda dopo un momento di crisi in ricezione: il polacco propizia i due punti della riscossa (attacco di Bossi ed errore di Vettori); Russell annulla con una magia il primo match ball ma l'errore in battuta di Giannelli chiude la contesa.

E' la Modena dei giorni migliori: che mura a raffica (10 block vincenti, addirittura 4 di Bossi titolare forzato a causa del virus che ha colpito Mazzone) ma soprattutto, si risolleva dai momenti negativi. Una Modena che trova in Anderson l'ago della bilancia e in Zaytsev l'uomo degli strappi importanti. Una Modena che riceve, soprattutto grazie a un Rossini quasi idilliaco, e ha pure ripescato Kaliberda – cruciale il suo ingresso nel quarto set.

La vittoria da tre punti crea una voragine tra il terzo posto – occupato da Modena e ad appena due punti dalle capolista permanenti Perugia e Civitanova – e il quarto in cui è relegata Trento: otto punti di ritardo che a questo punto sembrano incolmabili, oltretutto con Modena che vanta l'ultimo scontro diretto della Regular Season in casa (quello con Perugia del 22 marzo). A quattro partite dalla fine della regular season gli uomini di Giani hanno la certezza del fattore campo nei quarti-scudetto e la possibilità di chiudere davanti a una delle due in vetta, che devono ancora scontrarsi.

DATA STAMPA
MONITORAGGIO MEDIA, ANALISI E REPUTAZIONE

ITAS TRENTINO	1
LEO SHOES MODENA	3

(20-25, 25-21, 25-27, 22-25)

ITAS TRENTINO: Giannelli 6, Vettori 14, Cebulj 8, Russell 21, Candellaro 1, Lisinac 11, Grebennikov (L). Kovacevic, Codarin, Djuric. N.e.: Michieletto, De Angelis (L), Daldello, Sosa Sierra. All. Lorenzetti. Att. 48% su 101 con 4 err., ric. 37% (21%) su 75, ace 5, b.s. 21, muri 8.

LEO SHOES MODENA: Christenson 2, Zaytsev 17, Anderson 15, Bednorz 11, Bossi 10, Holt 13, Rossini (L). Salsi, Kaliberda 2, N.e.: Pinali, Iannelli (L), Truocchio, Estrada Mazorra. All. Giani. Att. 50% su 107 con 8 err., ric. 46% (24%) su 72, ace 5, b.s. 22, muri 10.

Arbitri: Simbari e Lot.

Durata set: 30', 30', 34', 31' tot. 2h05. Spettatori: 4.000.

LA PARTITA

Perso il secondo set Bednorz e compagni hanno avuto una grande reazione

Bossi, qui abbracciato dai compagni, ha sostituito in modo eccellente Mazzone

il Resto del Carlino
MODENA
Dir. Resp.: Michele Brambilla
www.datastampa.it Tiratura: 0 - Diffusione: 8316 - Lettori: 88000: da enti certificatori o autocertificati

Zaytsev: «Si vedono i frutti del lavoro imposto da Giani»

«Vincere a Trento regala sempre belle sensazioni»

IL PRIMO elogio dello Zar vola dritto in panchina: « I frutti del lavoro che il Giangio ci ha imposto si stanno vedendo». Lavoro muscolare e anche tecnico, combinazione che a Zaytsev piace. E mano a mano che la seconda metà di stagione scivola via ecco apparire un po' alla volta un Ivan più consapevole, che in difficoltà ci va come tutti ma poi, ogni volta, risorge. «Sono partito troppo lento, in attacco non passavo mai, ma mi sono ripreso e sono felicissimo per questa vittoria» afferma il capitano, che aggiunge: «Non vincevo qua dai tempi di Perugia», a sottolineare la rarità di un successo al PalaTrento che mancava dalle semifinali-scudetto dell'anno d'oro, il 2016. «Sono cotto ma felice» conclude lo Zar, ma è un'esperienza che a Modena serve: una battaglia, quella di Trento, in tutto simile a quella che l'aspetta sabato in Coppa Italia contro Perugia. E non vediamo l'ora».

LEO SHOES DA URLO
Batte Trento e consolida il 3° posto
Sono 10 vittorie su 10 nel 2020
Comanda lo Zar, Holt sempre al top

DATA STAMPA
MONITORAGGIO MEDIA, ANALISI E REPUTAZIONE

LA STAMPA

17-FEB-2020
da pag. 36
foglio 1

Dir. Resp.: Maurizio Molinari

www.datastampa.it Tiratura: 161578 - Diffusione: 130660 - Lettori: 1133000: da enti certificatori o autocertificati Superficie: 2 %

LE PILLOLE

Volley: Superlega

Blitz Modena e Perugia

Superlega (21ª): Ravenna-Perugia 1-3, Trento-Modena 1-3, Monza-Verona 3-2, Cisterna-Padova 3-0, Milano-Sora 3-1, Civitanova-Tonno Callipo 3-0. Classifica: Perugia, Civitanova 51; Modena 49; Trento 41; Milano 36; Padova 25; Ravenna 24; Monza 23; Verona 22; Piacenza 18; Latina 15; Vibo 12; Sora 5.

DATA STAMPA
MONITORAGGIO MEDIA, ANALISI E REPUTAZIONE

TRENTINO

17-FEB-2020
da pag. 25
foglio 1 / 3

Dir. Resp.: Paolo Mantovan

www.datastampa.it

Tiratura: 7117 - Diffusione: 6016 - Lettori: 110000: da enti certificatori o autocertificati

Superficie: 61 %

Volley

Contro Modena l'Itas cede in casa in 4 set

> Paolo Trentini a pagina 25

Contro le prime tre non si passa L'Itas s'inchina anche a Modena

Sconfitta in 4 set alla Blm Group Arena. Sotto in avvio, la squadra di Lorenzetti reagisce alla grande nel secondo ma poi spreca ottime occasioni nel finale del terzo e del quarto parziale. Con Kovacevic in panchina non brilla Cebulj e anche Candellaro è sembrato in difficoltà

PAOLO TRENTINI

TRENTO. L'Itas Trentino spreca, Modena raccoglie. Per due volte gli uomini di Lorenzetti hanno sprecato le occasioni che gli emiliani hanno concesso loro e per due volte sono stati puniti. Decisivi, a favore dei modenesi, gli errori nel finale del terzo e del quarto set di Trento, in particolare al servizio, che hanno vanificato prima due set point, poi la possibile rimonta per allungare la partita al set di spareggio. Un vero peccato perché i trentini, pur con qualche evidente problema a muro, hanno giocato un'ottima pallavolo contro una squadra tra le più solide del campionato. Hanno fatto la differenza i dettagli, il "braccino" che è venuto a Trento quando invece era il momento di cercare la massima precisione e ha gettato alle ortiche una vittoria che ci poteva anche stare.

Un grande secondo set

Al muro di Modena, in grande evidenza nel primo parziale soprattutto con Bassi con 4 muri e tantissimi palloni sporcati per armare il braccio di Anderson e Bednorz, nel secondo parziale i padroni di casa rispondono con un buon servizio (Vettori e Lisinac su tutti) e un Russell praticamente perfetto in attacco (91% nel frangente) e annullano Zaytsev che nei primi due set mette giù soltanto 5 palloni. Lo Zar cresce col passare degli scambi e diventa devastante nel terzo set. Nelle file di Trento Cebulj non è Kovacevic, quest'ultimo rimasto quasi sempre seduto in panchina, ma soprattutto Candellaro non trova una buona giornata. Modena rimane sempre avanti e si dispone bene in difesa, ma Trento dimostra pazienza e recupera due volte lo svantaggio (10-13 e 14-17). Quando il servizio degli emiliani fa cilecca, il muro e l'ace di Giannelli regalano il primo vantaggio e il primo set point a Trento.

L'Itas spreca

Per due volte i trentini gettano via la possibilità di chiudere il punto con due errori gratuiti al servizio. Ne approfitta Zaytsev che manda avanti Modena. Il copione è purtroppo destinato a ripetersi anche nel quarto set. Modena trova due ace ma pasticcia dai 9 metri e anche in attacco dando a Trento l'illusione di poter pareggiare (10-7). Modena riparte con una difesa incredibile e la partita diventa bellissima con tanti scambi lunghi e punteggio sempre in bilico. Gli uomini in bianco ancora una volta trovano la forza per recuperare un minibreak degli ospiti per pareggiare 21-21 ma una volta di più sul più bello sprecano tutto con un fallo di piede in battuta di Lisinac e una palla di Vettori che non trova il muro per il 21-24 che regala i 3 punti a Modena che festeggia una vittoria forse prevista ma sicuramente inattesa per lo sviluppo del match. Trento torna negli spogliatoi consapevole della sua forza ma dovrà anche riflettere per una sfida persa più per errori nei momenti topici che per motivi tecnici.

©RIPRODUZIONE RISERVATA

SUPERLEGA

Risultati

Cucine L. Civitanova-Callipo Vibo Valentia	3-0
Vero Volley Monza-Calzedonia Verona	3-2
Allianz Milano-Globo Sora	3-1
Top Volley Latina-Kioene Padova	3-0
Itas Trentino-Leo Shoes Modena	1-3
Consar Ravenna-Sir Safety Perugia	1-3

Ha riposato: Gas Sales Piacenza

Prossimo turno

Callipo Vibo Valentia-Allianz Milano
Calzedonia Verona-Consar Ravenna
Vero Volley Monza-Cucine Lube Civitanova
Kioene Padova-Gas Sales Piacenza
Globo Sora-Sir Safety Perugia
Itas Trentino-Top Volley Latina
Riposa: Leo Shoes Modena

Classifica

	Punti	G	V	P	F	S
Sir Safety Perugia	51	20	18	2	55	20
Cucine Lube Civitanova	51	19	17	2	54	14
Leo Shoes Modena	49	20	16	4	52	18
Itas Trentino	41	19	14	5	48	27
Allianz Milano	36	19	12	7	40	29
Kioene Padova	25	18	8	10	32	37
Consar Ravenna	24	20	8	12	31	44
Vero Volley Monza	23	19	7	12	32	43
Calzedonia Verona	22	19	7	12	30	43
Gas Sales Piacenza	18	19	7	12	30	47
Top Volley Latina	15	19	5	14	29	48
Callipo Vibo Valentia	12	18	4	14	23	46
Globo Sora	5	19	1	18	14	54

Itas Trentino 1
Leo Shoes Modena 3

ITAS TRENTINO: Russell 21 (20a + 1m), Vettori 14 (12a + 1m + 1b), Candellaro 1 (1a), Cebulj 8 (7a + 1b), Lisinac 11 (7a + 2m + 2b), Giannelli 6 (1a + 4m + 1b); Grabennikov (L); Kovacevic, Codarin, Djuric, Daldello; Michieletto ne, Sosa Sierra ne, De Angelis (L) ne. All.: Angelo Lorenzetti.

LEO SHOES MODENA: Anderson 15 (14a + 1b), Zaytsev 17 (14a + 3b), Bednorz 11 (8a + 3m), Holt 13 (10a + 2m + 1b), Bossi 10 (6a + 4m), Christenson 1 (1m); Rossini (L); Kaliberda 2 (2a), Salsi; Estrada ne, Truocchio ne, Pinali ne, Rinaldi ne, Iannelli (L) ne. All.: Andrea Giani.

ARBITRI: Armando Simbari di Milano e Dominga Lot di Treviso.
PARZIALI: 20-25; 25-20; 25-27; 22-25
DURATA SET: 30', 30', 34', 31
MVP: Christenson
NOTE – presenti 4000 spettatori. Trento 4 errori di gioco, 21 al servizio, 37% in ricezione (21 %prf); Modena 8 errori in attacco, 22 in battuta 46% in ricezione (24%prf).

• Luca Vettori attacca contro il muro a due della Leo Shoes Modena (foto Panato/Romano Magrone)

TRENTO, CHE SPRECO MODENA TERZA FORZA

Gli emiliani vincono 3-1 e si confermano primi rivali di Lube e Sir Itas limitata ancora una volta dagli infortuni ma paga i troppi errori

ZAYTSEV E COMPAGNI SI IMPONGONO SENZA BRILLARE: LA MENTE È GIÀ ALLA COPPA ITALIA NEL WEEKEND

DIEGO DE PONTI

Modena terza forza del campionato. E' il verdetto dello scontro di Trento, chiuso con un 3-1 che lancia gli emiliani sull'ideal podio di questa fase della stagione. ma è una Modena meno graffiante di quella delle ultime uscite. Menoincisivo Ivan Zaytsev, meno intenso il gioco di tutto il gruppo. Il filo dell'ottava giornata si è dispiegato su due fronti. Quello dei campi impegnati alle 18, e dove si pensava che tutto sarebbe stato scontato, e quello serale, con Trento e Modena pronte a darsele per una terza piazza che può portare tante cose in dono, in chiave playoff e prossima stagione. Nel pomeriggio Civitanova e Perugia hanno confermato che corrono veloci verso un incontro-scontro e il prossimo fine settimana, si disputa la Final Four di Coppa Italia, potrebbe già essere l'occasione giusta. Per la verità la Lube era attesa da un impegno facile sulla carta. È tale la distanza tra i marchigiani e Vibo da rendere inimmaginabili stravolgimenti della realtà. Ha faticato un poco di più Perugia che si è confrontata con la linea verde, ed emergente, di Ravenna. Un set di affanno, è questo il dazio che paga la Sir all'entusiasmo e alla voglia di compiacere il pubblico di casa dei ragazzi di Marco Bonitta. Il risultato che potrebbe pesare sull'esito del campionato viene da Cisterna che batte l'altra bella realtà di questo campionato: Padova. Cisterna lotta e vince 3-0. Sono tre punti pesanti per la corsa salvezza.

IL DUELLO

A Trento va in scena uno scontro che i due tecnici avevano immaginato, alla vigilia, difficilissimo. Lo è di sicuro per l'Itas nel primo set quando i suoi giocatori patiscono la partenza razzo dei modenesi, la qualità delle loro battuta e del loro contrattacco. Non c'è molto da fare e si aprono spazi anche per i giovani di Modena. Non c'è Daniele Mazzone, fermato prima del match da un problemainfluenzale, e Andrea Giani butta nella mischia Elia Bossi che bene si dispiega a muro. Ma Trento non è questo e la lotta si scatena dal secondo set quando gli emiliani calano quel tanto che basta per mettere Simone Giannelli nelle condizioni di orchestrare l'allungo decisivo. Modena è meno esplosiva rispetto alle ultime uscite ma Trento spreca l'occasione per portarsi sul 2-1 e si ritrova a rincorrere anche nel quarto. Su entrambe le squadre pesa la preparazione in vista della Coppa Italia. Alla fine Modena capitalizza la sua fatica e gli errori di Trento e consolida il terzo posto. Ma pensando alla Coppa Italia

©RIPRODUZIONE RISERVATA

TRENTINO-MODENA 1-3

(20-25, 25-21, 25-27, 22-25)

Itas: Giannelli 6, Russell 21, Candellaro 1, Vettori 14, Cebulj 8, Lisinac 11, De Angelis (L), Kovacevic 0, Grebennikov (L), Djuric, Daldello, Codarin. All. Lorenzetti.

Leo Shoes: Christenson 1, Anderson 15, Holt 13, Zaytsev 17, Bednorz 11, Bossi 10, Iannelli (L), Rossini (L), Salsi 0, Kaliberda 2. All. Giani.

Arbitri: Simbari, Lot. **Note** – durata set: 30', 30', 34', 31'; tot: 125'.

DATA STAMPA
MONITORAGGIO MEDIA, ANALISI E REPUTAZIONE

Il palleggiatore Micah Christenson, 26 anni, ha vinto il duello con Simone Giannelli (LIVERANI)

l'Adige
17-FEB-2020
da pag. 38
foglio 1 / 2
Dir. Resp.: Alberto Faustini
www.datastampa.it
Tiratura: 21671 - Diffusione: 19132 - Lettori: 168000: da enti certificatori o autocertificati
Superficie: 42 %

VOLLEY SERIE A3 MASCHILE

Gli universitari si godono il rientro di Magalini dopo l'infortunio alla mano: per lui 18 punti

UniTrento, all'Eurosuole non si passa

Civitanova si conferma imbattibile di fronte ai propri tifosi e vince in 4 set

CIVITANOVA MARCHE – Nella tana della Lube, l'Eurosuole Forum, non riesce l'impresa alla baby UniTrento Volley. Nonostante una prova gagliarda, senza dubbio migliore rispetto a quelle offerte in un girone di ritorno fin qui davvero avaro di soddisfazione, la truppa di Conci è stata costretta a cedere l'intera posta in palio, non strappando alcun punto ad una formazione che in casa sta viaggiando a ritmi forsennati come la GoldenPlast Civitanova. Successo in quattro set per la squadra di casa, trascinata al successo dai 24 punti di Di Silvestre e dai 18 dell'opposto Paoletti. Tra le fila universitarie Conci si gode il tanto sospirato rientro a gara in corso di Giulio Magalini, tornato finalmente a disposizione dopo il problema alla mano accusato nel nuovo anno: schierato da opposto Magalini ha chiuso la sua prima partita ufficiale del 2020 con 18 punti personali e il 50% di positività in attacco. Meglio di lui solo Michieletto, best scorer dell'UniTrento con 20 punti, fra cui un muro e quattro ace.

Per provare a cambiare l'inerzia di un girone di ritorno sin qui vissuto in affanno, coach Francesco Conci in avvio si affida al sestetto visto nell'ultima uscita con Poggio in diagonale a Pizzini, Pol e Michieletto in banda e Simoni con Acuti al centro e Lambrini libero. I primi scambi sono tutti per i locali, che premono sull'acceleratore e vanno subito sull'1–8. Gli universitari faticano ma riescono a prendere le misure agli avversari e arrivano quasi a completare la loro rimonta, che però si ferma sul 14–16. A questo punto, Di Silvestre (7 punti nel primo set) riprende in mano la situazione e Civitanova torna saldamente avanti (18–23), per poi chiudere 21–25.

Molto meglio l'UniTrento Volley del secondo parziale, in cui trova un buono slancio sul servizio di Michieletto per un importante allungo sul 13–9. Il vantaggio non dura molto, visto che Civitanova risponde con un contro break sulla battuta di Paoletti che la riporta avanti 15–18. Trento torna sotto, ma non riesce ad impattare il punteggio e i marchigiani sul 23–25 volano sul 2–0.

Ancora una volta i bianco bordeaux partono bene nella terza frazione, portandosi sul 13–7, ma anche in questo caso vengono rimontati (20–19). L'attenzione in difesa rimane però alta e, col fondamentale aiuto dell'attacco, gli ospiti trovano lo spunto per protrarre la sfida al quarto set grazie al 25–22 confezionato allo sprint. Dopo il cambio di campo l'equilibrio regna sino al 12–11, poi Di Silvestre va al servizio e dà avvio ad un parziale di 0–7 (12–18) che, di fatto, decide l'incontro a favore di Civitanova (19–25). L'UniTrento è costretta ad alzare bandiera bianca ma, quanto meno, intravede forse la fine del tunnel. **(mafo)**

CIVITANOVA	**3**
UNITRENTO VOLLEY	**1**

(25–21, 25–23, 22–25, 25–19)

GOLDENPLAST CIVITANOVA: Di Silvestre 24, Sanfilippo 6, Paoletti 18, Dal Corso 7, Trillini 9, Partenio 5, D'amico (L); Giorgini, Cappio 2. N.e. Disabato, Ferri, Maletto, Gonzi, Lucarini (L). All. Giovanni Rosichini

UNITRENTO VOLLEY: Pol 8, Simoni 2, Pizzini 3, Michieletto 20, Acuti 7, Poggio 3, Lambrini (L); Dietre, Magalini 18, Bonatesta, Coser, Mussari. N.e. De Giorgio, Zanlucchi (L). All. Francesco Conci

ARBITRI: Turtù di Montegranaro (Fe) e Dell'Orso di Pescara.

DURATA SET: 27', 24', 26', 24'; tot: 1h 41'.

NOTE: GoldenPlast Civitanova: 5 muri, 11 ace, 14 errori in battuta, 11 errori azione, 51% in attacco, 60% (36%) in ricezione. UniTrento: 7 muri, 6 ace, 17 errori in battuta, 8 errori azione, 42% in attacco, 56% (32%) in ricezione.

AVS BOLZANO	**1**
VIVIBANCA TORINO	**3**

(23–25, 25–23, 22–25, 20–25)

AVS MOSCA BOLZANO: Grassi 3 (2a + 1b), Paoli 18 (12a + 4m + 2b), Gozzo 10 (10a), Boesso 15 (13a + 1m + 1b), Bressan 7 (4a + 3m), Bleggi 4 (4a), Grillo (L); Brillo (L), Bandera 0. N.e. Held, Spagnuolo A., Marotta, Spagnuolo L. All. Palano

VIVIBANCA TORINO: Filippi 5, Gerbino 27, Galliani 5, Richeri 7, Mazzone 11, Mellano 4, Martina (L); Piasso 2, Del Campo 5. N.e. Cassone, Felisio, Valente (L). All. Simeon

ARBITRI: Ciaccio e Brunelli

NOTE: Bolzano (attacco 45, muro 8, battuta 4, errori azione 11, errori battuta 18), Torino (attacco 49, muro 4, battuta 13, errori azione 14, errori battuta 18)

BOLZANO – Si complica ulteriormente la rincorsa salvezza dell'Avs Mosca Bruno Bolzano. Nel delicatissimo scontro diretto salvezza fra la cenerentola altoatesina e la ViviBanca Torino, penultima della classe, la spuntano i piemontesi in quattro parziali. Partita equilibrata e tirata, con Torino più cinica e concreta in alcuni momenti chiave. **(NIBA)**

DATA STAMPA
MONITORAGGIO MEDIA, ANALISI E REPUTAZIONE

VOLLEY A3M

Classifica

RISULTATI

Avs Bolzano-Vivibanca Torino	1-3
Brugherio-San Dona'	3-0
Civitanova-UniTrento Volley	3-1
Gibam Fano-Motta di Livenza	0-3
Tinet Wines Pn-Cuneo Volley	3-0
Tipiesse Cisano-Porto Viro	3-2

PROSSIMO TURNO

Brugherio-Tinet Wines Pn
Civitanova-Tipiesse Cisano
Motta di Livenza-Cuneo Volley
Porto Viro-Avs Bolzano
UniTrento Volley-Gibam Fano
Vivibanca Torino-San Dona'

SQUADRE	PARTITE G	PARTITE V	PARTITE P	SET F	SET S	PUNTI
Porto Viro	18	14	4	46	23	40
Civitanova	18	13	5	43	25	37
Tipiesse Cisano	18	12	6	43	28	36
Tinet Wines Pn	18	11	7	40	32	33
Motta di Livenza	18	10	8	35	29	30
UniTrento Volley	18	9	9	34	37	26
Gibam Fano	18	8	10	34	37	25
Cuneo Volley	18	8	10	34	38	25
Brugherio	18	7	11	32	38	21
San Dona'	18	7	11	33	43	21
Vivibanca Torino	18	6	12	27	43	19
Avs Bolzano	18	3	15	20	48	11

LE INTERVISTE Conci è ottimista

«Ho visto segnali di ripresa»

CIVITANOVA MARCHE – A fine gara Francesco Conci non fa drammi per la sconfitta, godendosi le note positive emerse dalla trasferta nelle Marche. «Il ritorno in campo di Magalini è stato importante – ha commentato – Pur non allenandosi ormai da due mesi, ha offerto un contributo significativo, che è andato ben oltre il previsto. Riguardo alla partita sono soddisfatto, perché abbiamo lanciato dei segnali di ripresa sul piano caratteriale dopo due partite buie e dopo un girone di ritorno giocato sottotono. La prestazione deve farci ben sperare in vista del rush finale. E' vero che siamo andati vicini a conquistare un punto su un campo come quello di Civitanova dove in questa stagione non ci è riuscito nessuno, ma al tempo stesso rimane il rammarico perché abbiamo gestito male la fase centrale del secondo set, quando avevamo quattro lunghezze di vantaggio». **(mafo)**

Alessandro Acuti in attacco nel match di sabato sera sul taraflex tricolore di Civitanova Marche

Anche di domenica sera la Blm Group Arena è sold out: contro Modena il palasport trentino sarà strapieno

16.02.2020

L'Eurosuole Forum di Civitanova si conferma stregato per la Trentino Volley, nelle Marche capitola anche l'UniTrento Volley

16.02.2020

I risultati della serie B: vittorie preziose per CercaSì Volano ed Argentario, si mangiano le mani Lagaris e Marzola

16.02.2020

Il derby italiano di Champions League sorride alla Lube Civitanova, una buona Trentino Itas cade in quattro set

14.02.2020

La Champions League ritorna alla Blm Group Arena: giovedì sera con derby per la Trentino Itas contro la Lube

12.02.2020

Diego Mosna blinda Simone Giannelli: "Non vogliamo privarci del nostro capitano, elemento fondamentale per l'Itas Trentino"

Ultime news

Anche di domenica sera la Blm Group Arena è sold out: contro Modena il palasport trentino sarà strapieno

Anche l'edizione numero 74 del derby dell'A22, in programma alla BLM...

L'Eurosuole Forum di Civitanova si conferma stregato per la Trentino Volley, nelle Marche capitola anche l'UniTrento Volley

Niente da fare per l'UniTrento Volley nella trasferta del weekend nelle...

I risultati della serie B: vittorie preziose per CercaSì Volano ed Argentario, si mangiano le mani Lagaris e Marzola

di Nicola Baldo Quindicesima giornata positiva per i sestetti trentini in...

Il derby italiano di Champions League sorride alla Lube Civitanova, una buona Trentino Itas cade in quattro set

Il derby italiano del quinto turno della Pool A di 2020 CEV Champions League...

La Champions League ritorna alla Blm Group Arena: giovedì sera con derby per la Trentino Itas contro la Lube

2020 CEV Volleyball Champions League in campo per il penultimo turno della fase a...

Diego Mosna blinda Simone Giannelli: "Non vogliamo privarci del nostro capitano, elemento fondamentale per l'Itas Trentino"

di Nicola Baldo Simone Giannelli non lascerà Trento nella prossima...

Verona-Trentino 2-0, Cerea e Peschiera hanno la meglio in quattro set contro Lagaris Rovereto e Marzola

di Nicola Baldo Non arrivano risultati positivi nella prima giornata di...

Il girone di ritorno inizia, in B maschile, con una doppia sconfitta in tre set per Lagaris Rovereto e Metallsider Argentario

di Nicola Baldo Il girone di ritorno della B maschile inizia con due...

L'Argentario centra tre punti salvezza preziosi, il CercaSì Volano strappa un punticino alla capolista, Walliance ko

di Nicola Baldo Il girone di ritorno della B1 femminile inizia con un...

10.02.2020

Verona-Trentino 2-0, Cerea e Peschiera hanno la meglio in quattro set contro Lagaris Rovereto e Marzola

10.02.2020

Il girone di ritorno inizia, in B maschile, con una doppia sconfitta in tre set per Lagaris Rovereto e Metallsider Argentario

10.02.2020

L'Argentario centra tre punti salvezza preziosi, il CercaSì Volano strappa un punticino alla capolista, Walliance ko

10.02.2020

C femminile: Stefano Pinzi si siede sulla panchina del Torrefranca, esordio sfortunato contro la corazzata C9 Pregis

09.02.2020

C femminile: la Più Volley Effizient ci prova, ma la Bassa Vallagarina Volley si impone in tre parziali

09.02.2020

Cinque, infiniti, set a Padova regalano all'Itas Trentino un successo prezioso: due punti e quarto posto quasi blindato

09.02.2020

Con un successo esterno in quattro set, ad Olbia, inizia al meglio la corsa della Delta Informatica nella pool promozione

C femminile: Stefano Pinzi si siede sulla panchina del Torrefranca, esordio sfortunato contro la corazzata C9 Pregis

di Nicola Baldo Tocca a Stefano Pinzi sedersi sulla panchina del...

Serie A maschile

Anche di domenica sera la Blm Group Arena è sold out: contro Modena il palasport trentino sarà strapieno

Anche l'edizione numero 74 del derby dell'A22, in programma alla BLM...

L'Eurosuole Forum di Civitanova si conferma stregato per la Trentino Volley, nelle Marche capitola anche l'UniTrento Volley

Niente da fare per l'UniTrento Volley nella trasferta del weekend nelle...

Il derby italiano di Champions League sorride alla Lube Civitanova, una buona Trentino Itas cade in quattro set

Il derby italiano del quinto turno della Pool A di 2020 CEV Champions League...

La Champions League ritorna alla Blm Group Arena: giovedì sera con derby per la Trentino Itas contro la Lube

2020 CEV Volleyball Champions League in campo per il penultimo turno della fase a...

Diego Mosna blinda Simone Giannelli: "Non vogliamo privarci del nostro capitano, elemento fondamentale per l'Itas Trentino"

di Nicola Baldo Simone Giannelli non lascerà Trento nella prossima...

Serie A femminile

Con un successo esterno in quattro set, ad Olbia, inizia al meglio la corsa della Delta Informatica nella pool promozione

Meglio di così la pool promozione della Delta Informatica Trentino non...

Festa grande per la Delta Informatica: Marignano cade in quattro set e la Coppa Italia di A2 si tinge di gialloblù

La prima volta non si scorda mai. Continua a scrivere capitoli importanti della...

Atto finale a Busto Arsizio: domenica la finalissima di Coppa Italia della Delta Informatica contro Marignano

L'atto finale. Sarà il PalaYamamay il Busto Arsizio il teatro...

In cabina di regia la Delta Informatica parla slovacco: arriva la palleggiatrice Barbora Kosekova

Sarà Barbora Kosekova la nuova alzatrice della Delta Informatica Trentino...

09.02.2020

Prosegue il digiuno per l'UniTrento Volley, Brugherio passa in tre set a Sanbapolis: ora i trentini si guardano alle spalle

09.02.2020

B1 femminile: Deval ko, in casa Agrilagaria Volano arriva la centrale figlia d'arte Tatjana Fucka

02.02.2020

1 2 3 4 5 6

Pagina 1 di 35

La Delta Informatica vola alla finalissima della Coppa Italia di A2: domenica, a Busto, super sfida contro Marignano

Con una prestazione maiuscola la Delta Informatica Trentino sfrutta nel migliore...

Serie B femminile

I risultati della serie B: vittorie preziose per CercaSì Volano ed Argentario, si mangiano le mani Lagaris e Marzola

di Nicola Baldo Quindicesima giornata positiva per i sestetti trentini in...

Verona-Trentino 2-0, Cerea e Peschiera hanno la meglio in quattro set contro Lagaris Rovereto e Marzola

di Nicola Baldo Non arrivano risultati positivi nella prima giornata di...

L'Argentario centra tre punti salvezza preziosi, il CercaSì Volano strappa un punticino alla capolista, Walliance ko

di Nicola Baldo Il girone di ritorno della B1 femminile inizia con un...

B1 femminile: Deval ko, in casa Agrilagaria Volano arriva la centrale figlia d'arte Tatjana Fucka

di Nicola Baldo Sarà Tatjana Fucka, centrale classe 1999, la nuova...

Fra nuovi problemi fisici ed infortuni il Volano cade a Vicenza, niente da fare anche per Argentario e Walliance Ata

di Nicola Baldo Com'era quella? Che la fortuna è cieca mentre...

Serie B maschile

Il girone di ritorno inizia, in B maschile, con una doppia sconfitta in tre set per Lagaris Rovereto e Metallsider Argentario

di Nicola Baldo Il girone di ritorno della B maschile inizia con due...

Il girone d'andata di Metallsider Argentario e Lagaris Rovereto si chiude con un doppio ko senza storia

di Nicola Baldo Il girone d'andata dei due sestetti trentini in serie...

B maschile: doppio ko per i sestetti regionali, Metallsider e Lagaris capitolano con Zanè e Massanzago

di Nicola Baldo Doppia sconfitta, in tre set, per Metallsider Argentario e...

Doppio tie-break in B maschile: successo prezioso per il Metallsider con Portogruaro, il Lagaris strappa un punto

di Nicola Baldo Serata positiva per i sestetti trentini in serie B...

I tabellini della B maschile: il derby di Natale va al Lagaris Volley Rovereto contro un acciaccato Metallsider Argentario

di Nicola Baldo Il derby di Natale sorride al Lagaris Volley Rovereto, che...

Regionali

C femminile: Stefano Pinzi si siede sulla panchina del Torrefranca, esordio sfortunato contro la corazzata C9 Pregis

di Nicola Baldo Tocca a Stefano Pinzi sedersi sulla panchina del...

C femminile: la Più Volley Effizient ci prova, ma la Bassa Vallagarina Volley si impone in tre parziali

Per la Più Volley Effizient il girone di ritorno si apre, purtroppo, come si...

C femminile: si separano le strade del Torrefranca e di Mauro Zucchelli, a Mattarello si cerca un nuovo allenatore

di Nicola Baldo Alla fine arrivò il primo cambio di panchina in...

I nostri video: gli ultimi punti delle finali della Coppa Trentino Alto Adige e le parole dei protagonisti

di Nicola Baldo Nei riquadri qui sotto ecco le nostre video interviste...

Coppa TAA 2020: i tabellini delle finali, Vivaldi è letale mentre alla baby Itas non basta un ottimo Parolari

di Nicola Baldo Due finalissime belle intense e combattute. Due finali,...

La schiacciata ignorante

La Schiacciata Ignorante: l'orchestra suona, il volley maschile regionale affonda... e la serie C rischia di sparire

di Nicola Baldo Curiosa la vita. Beffarda delle volte. Nella medesima sera...

La "Schiacciata ignorante": due campionati di Terza divisione, Open ed Under, per rilanciare l'Under 18. E non solo...

di Nicola Baldo Sempre più la nostra "Schiacciata...

I vostri selfie sottorete

Pipe & fast

La Bacheca

La bacheca di Dolomitivolley.it: società trentina è in cerca di un titolo sportivo di Prima divisione femminile

di Nicola Baldo Iniziano ad arrivare i primi annunci pubblicati on-line...

La Bacheca di Dolomitivolley.it: allenatore Terzo grado è disponibile per allenare nelle società regionali

di Nicola Baldo Iniziano ad arrivare i primi annunci sulla bacheca di...

Farmacie di turno TN

Meteo Trentino

Non solo asparagi
al Ristorante
Vecchia Zambana

Stasera in TV

Home | Sport | Volley | Serie A3, l'UniTrento volley si arrende in quattro set

Invia ad un amico
Versione stampabile
Versione solo testo

Serie A3, l'UniTrento volley si arrende in quattro set

15/02/2020

La Goldenplast Civitanova si è dimostrata troppo compatta fra le mura amiche

Niente da fare per l'UniTrento Volley nella trasferta del weekend nelle Marche. Questa sera all'Eurosuole Forum, già campo di gioco della Cucine Lube, la formazione Under 21 di Trentino Volley ha infatti dovuto lasciare strada alla GoldenPlast Civitanova per 1-3 nel match valevole per l'anticipo del diciottesimo turno di Serie A3 Credem Banca – girone Bianco.
I padroni di casa hanno confermato la loro estrema produttività fra le mura amiche, dove sono sempre andati a segno durante le nove partite di campionato sin qui giocate, costringendo la squadra di Francesco Conci al sesto Ko nel girone di ritorno, soprattutto grazie all'incisività del servizio – a segno undici volte.

Un risultato forse fin troppo severo nei confronti dei bianco-bordeaux, in grado di giocare alla pari i due set centrali (di cui uno vinto) e di lasciare buone sensazioni all'interno di una partita che alla vigilia era comunque considerata fra le più difficili di quest'ultimo periodo di regular season.
L'UniTrento Volley torna quindi senza punti ma con qualche buona notizia; il ritorno in campo dell'opposto Magalini dopo quasi due mesi di assenza per infortunio alla mano destra è sicuramente fra queste.
Giulio si è alternato in campo a Poggio, chiudendo la sua prima partita ufficiale del 2020 con 18 punti e il 50% in attacco. Meglio di lui solo Michieletto, best scorer dei suoi con 20 punti, fra cui un muro e quattro ace.

Farmacie di turno BZ

Meteo Alto Adige

Film a Bolzano

Film in Trentino
WINPIX.it
Stampa digitale on-line
CENTRO SERVIZI CULTURALI SANTA CHIARA
Ristoranti
ristorante pizzeria ORSO GRIGIO
Via degli Orti 19, Trento
MAS DELA FAM
LOCANDA 2 CAMINI

La cronaca del match

Per provare a cambiare l'inerzia di un girone di ritorno sin qui vissuto in affanno, coach Francesco Conci in avvio si affida al sestetto visto nell'ultima uscita con Poggio in diagonale a Pizzini, Pol e Michieletto in banda e Simoni con Acuti al centro e Lambrini libero.

I primi scambi sono tutti per i locali, che premono sull'acceleratore e vanno subito sull'1-8. Gli universitari faticano ma riescono a prendere le misure agli avversari e arrivano quasi a completare la loro rimonta, che però si ferma sul 14-16. A questo punto, Di Silvestre (7 punti nel primo set) riprende in mano la situazione e Civitanova torna saldamente avanti (18-23), per poi chiudere 21-25.

Molto meglio l'UniTrento Volley del secondo parziale, in cui trova un buono slancio sul servizio di Michieletto per un importante allungo sul 13-9. Il vantaggio non dura molto, visto che Civitanova risponde con un contro break sulla battuta di Paoletti che la riporta avanti 15-18.
Trento torna sotto, ma non riesce ad impattare il punteggio e i marchigiani sul 23-25 volano sul 2-0 casalingo.

Ancora una volta i bianco bordeaux partono bene nella terza frazione, portandosi sul 13-7, ma anche in questo caso vengono rimontati (20-19).
L'attenzione in difesa rimane però alta e, col fondamentale aiuto dell'attacco, gli ospiti trovano lo spunto per protrarre la sfida al quarto set grazie al 25-22 confezionato allo sprint.

Nel successivo periodo l'equilibrio regna sino al 12-11, poi Di Silvestre va al servizio e dà avvio ad un parziale di 0-7 (12-18) che, di fatto, decide l'incontro a favore di Civitanova (19-25).

Il commento a caldo

«Il ritorno in campo di Magalini è stato importante, – ha commentato a fine incontro l'allenatore dell'UniTrento Volley Francesco Conci. – Pur non allenandosi ormai da due mesi, ha offerto un contributo significativo, che è andato ben oltre il previsto.
«Riguardo alla partita sono soddisfatto, perché abbiamo lanciato dei segnali di ripresa sul piano caratteriale dopo due partite buie e dopo tutto un girone di ritorno giocato sinora sottotono. La prestazione deve farci ben sperare in vista del rush finale di campionato.
«È vero che siamo andati vicini a conquistare un punto su un campo come quello di Civitanova dove in questa stagione non ci è riuscito nessuno, ma al tempo stesso ci rimane il rammarico perché abbiamo gestito male la fase centrale del secondo set, quando avevamo quattro lunghezze di vantaggio.

PIANTE ORNAMENTALI E DA FRUTTA
REALIZZAZIONE E CURA GIARDINI E TERRAZZE
Pagine Gialle
IL TUO VETERINARIO A TRENTO
TRENTOVET
LA TUA COMUNICAZIONE È IMPORTANTE, NON ABBANDONARLA AL CASO.
tandem PUBBLICITÀ
www.tandempubblicita.it

Le Rubriche

PENSIERI, PAROLE, ARTE di Daniela Larentis
PARLIAMONE di Nadia Clementi
MUSICA E SPETTACOLI di Sandra Matuella
PSICHE E DINTORNI di Giuseppe Maiolo
DA UNA FOTO UNA STORIA di Maurizio Panizza
LETTERATURA DI GENERE di Luciana Grillo
SCENARI di Daniele Bornancin
IL VENERDÌ DI FRANCA MERZ di Franca Merz
DIALETTO E TRADIZIONE di Cornelio Galas
ORTO E GIARDINO di Davide Brugna
GIOVANI IN AZIONE di Astrid Panizza
NELLA BOTTE PICCOLA... di Gianni Pasolini
ALLA RICERCA DEL

Stampa Online

«La partita poteva cambiare in quel momento. Dobbiamo fare di più come squadra se vogliamo sfruttare i prossimi due turni e centrare la salvezza senza passare per i playout. In particolar modo dovremo migliorare dove oggi siamo stati più carenti, come nel servizio float e nel sistema di muro-difesa.»

La prossima

Per l'UniTrento Volley due settimane di tempo per preparare il prossimo impegno di campionato, visto che nel prossimo turno la Serie A3 si fermerà per lo svolgimento della Final Four di Del Monte® Coppa Italia 2020.
Gli universitari torneranno in campo quindi solo il 29 febbraio alle ore 20.30 alla palestra di Sanbapolis per affrontare il Gibam Fano nel diciannovesimo turno di regular season.

Il tabellino

GoldenPlast Civitanova-UniTrento Volley 3-1
(25-21, 25-23, 22-25, 25-19)

GOLDENPLAST CIVITANOVA: Di Silvestre 24, Sanfilippo 6, Paoletti 18, Dal Corso 7, Trillini 9, Partenio 5, D'amico (L); Giorgini, Cappio 2. N.e. Disabato, Ferri, Maletto, Gonzi, Lucarini (L). All. Giovanni Rosichini.
UNITRENTO VOLLEY: Pol 8, Simoni 2, Pizzini 3, Michieletto 20, Acuti 7, Poggio 3, Lambrini (L); Dietre, Magalini 18, Bonatesta, Coser, Mussari. N.e. De Giorgio, Zanlucchi (L). All. Francesco Conci.
ARBITRI: Turtù di Montegranaro (Fe) e Dell'Orso di Pescara.
DURATA SET: 27', 24', 26', 24'; tot: 1h 41'.
NOTE: GoldenPlast Civitanova: 5 muri, 11 ace, 14 errori in battuta, 11 errori azione, 51% in attacco, 60% (36%) in ricezione. UniTrento: 7 muri, 6 ace, 17 errori in battuta, 8 errori azione, 42% in attacco, 56% (32%) in ricezione.

© Riproduzione riservata

Condividi con: Facebook Twitter

Commenti (0 inviato)

totale: | visualizzati:

Invia il tuo commento

Il tuo nome:
La tua e-mail:
Il tuo sito web:
Aggiungi i tuoi commenti:

Inserisci il codice che vedi sull' immagine:

Image:
Code:
Submit

GUSTO
di Alla ricerca

CAMPI DA GOLF
di Francesco de Mozzi

CENTENARIO DELLA GRANDE GUERRA
di Guido de Mozzi

CARTOLINE
di Bruno Lucchi

AMICI A QUATTRO ZAMPE
di Fabrizio Tucciarone

L'AUTONOMIA IERI E OGGI
di Mauro Marcantoni

Golf

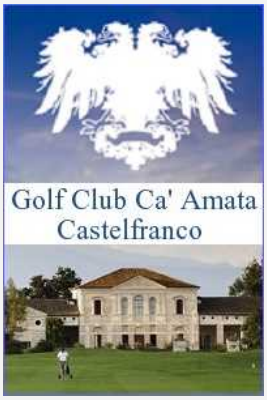

Di' che ti piace prima di tutti i tuoi amici

L'adigetto.it - Fondato da Guido de Mozzi - Editore e Direttore Responsabile Francesco de Mozzi - Registrato in data 1/2/2006 al N. 1279 del Registro Stampe del Tribunale di Trento - Iscrizione ROC 25749
Redazione e amministrazione in Via Verdi 15, 38122 Trento - Email: redazione@ladigetto.it - pubblicita@ladigetto.it - Tel. +39 340 5783522 / +39 0461 438234 - 105152283 visits since 26/01/2006

GoldenPlast, pieno con Trento

0

I ragazzi di Rosichini festeggiano l'ennesima vittoria stagionale

2
CONDIVISIONI

VOLLEY A3 – All'Eurosuole i biancazzurri si aggiudicano l'anticipo in quattro set, nono successo casalingo

Nell'anticipo casalingo del sabato i biancazzurri rispondono all'appello con la nona vittoria casalinga da tre punti in altrettante gare disputate all'Eurosuole Forum. La **GoldenPlast Civitanova passa in casa per 3-1 contro l'UniTrento** nella settima giornata di ritorno della Serie A3 consolidando il secondo posto nel Girone Bianco a quota 37 punti e riducendo il divario dalla prima della classe Porto Viro a sole due lunghezze. Il turno si completerà nelle prossime ore con gli altri incontri e i riflettori accesi sulla gara della capolista nella tana di Cisano Bergamasco.

Grande performance dei biancazzurri al servizio con 11 ace. Travolgenti in attacco il **top scorer Di Silvestre (24 punti con il 55%)** e Paoletti (18 punti con il 48%). Dall'altra parte della rete in evidenza Michieletto (20 punti con il 40%) e Magalini (18 punti con il 51%). Grande lavoro anche di regia e difesa.

In avvio team pungenti al servizio (4 ace a 3 per i biancazzurri), marchigiani dominanti in attacco (50% di positività contro il 35%) fino al **25-21** con Di Silvestre autore di 8 punti. Nel secondo parziale Civitanova è costretta a recuperare un gap di quattro lunghezze (9-13) per poi imporsi di misura (25-23) con maggior efficacia in battuta (4-2) e in attacco (61% a 58%) nonostante le buone prove sul fronte opposto di Michieletto e Magalini. Nel terzo set doccia fredda degli uomini di Rosichini (7-13) e ospiti superiori in attacco con Magalini (8 punti), beniamini di casa bravi a crederci (19-20), ma sfortunati nel finale (22-25). Quarto set tirato fino al 12 pari, poi la serie al servizio di Paoletti spezza il parziale (17-12) e i biancazzurri chiudono **25-19.**

Dopo la pausa per le Finali di Coppa Italia, la GoldenPlast Civitanova tornerà a giocare tra le mura amiche per l'ottava giornata di ritorno in programma domenica 1 marzo alle 18 contro la Tipiesse Cisano Bergamasco.

Articoli più letti della settimana

Il male di vivere ha ucciso anche "Guagno": lacrime per il musicista 32enne di Pesaro
5 giorno fa

In gita in Trentino: studenti marchigiani intossicati
5 giorno fa

Daspo all'arbitro, il portiere colpito: "Una piccola rivincita, la verità è venuta a galla"
5 giorno fa

Grosso albero cade sulla tettoia di un distributore – FOTO
5 giorno fa

Articoli più condivisi

Marito e moglie di 84 e 82 anni rubano al discount per fame: scoperti,...
CONDIVISIONI

Venti fino a 100 km orari per San Valentino: l'allerta della Pro...
643 CONDIVISIONI

Whatsapp, massima attenzione alla truffa di San Valentino...
315 CONDIVISIONI

Vento forte sulle Marche: scoperchiato un capannone a Fabriano, proble...
215 CONDIVISIONI

Ultime dalla provincia

A Civitanova gli Stati generali di Fratelli d'Italia con Meluzzi e Allam
meno di 1 secondo fa

Castelfidardo, paura all'alba: l'auto sbanda e si capovolge in mezzo alla strada
meno di 1 secondo fa

Il tabellino

GOLDENPLAST CIVITANOVA – UNI TRENO 3-1

CIVITANOVA: Disabato ne, Trillini 9, Giorgini, U Cappio 2, Partenio 5, L D'Amico, Ferri ne, Maletto ne, Di Silvestre 24, Gonzi ne, U Dal Corso 7, Sanfilippo 6, Lucarini, Paoletti 18. All. Rosichini

TRENTO: Dietre, Michieletto 20, Pol 8, Pizzini 3, U Magalini 18, Simoni 2, Bonatesta, Acuti 7, L Lambrini, Coser, U Poggio 3, De Giorgio ne, L Zanlucchi ne, Mussari. All Conci

Arbitri: Turtù di Ascoli Piceno e Dell'Orso di Pescara

Parziali: 25-21 (26'), 25-23 (24'), 22-25 (26'), 25-19 (24').

Note. Civitanova: errori al servizio 14, ace 11, muri 5. Trento: errori al servizio 17, ace 6, muri 7.

Articolo Precedente
Mazzoni freddissimo dal dischetto, il Villa San Martino esulta al 90'

Articolo Successivo
Sangiustese, brindisi nel derby: Recanatese ko in casa

Ti potrebbero interessare

A Civitanova gli Stati generali di Fratelli d'Italia con Meluzzi e Allam

16 Feb 2020 10 23

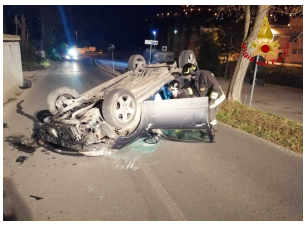

Civitanova, l'auto sbanda e si ribalta: miracolato l'uomo al volante

16 Feb 2020 09 20

Sangiorgese, vittoria dal profumo di play off

16 Feb 2020 09 12

YouTVRS

il giornale online della tua regione a portata di click, dove potrai consultare quotidianamente notizie di sport, cronaca e attualità.

Follow Us

Sitemap

Home
Ascoli
Ancona
Fermo
Macerata
Pesaro
Altre notizie
Politica
Calcio
Volley
Cronaca
Curiosità
Motori
Sport
ASCOLI CALCIO
CSKA CORRIDONIA
CLUENTINA
Civitanovese
ESANATOGLIA CALCIO
Fermana
Futsal Passo Treia
Maceratese
Moie Vallesina
Osimana
PASSATEMPESE
Sangiorgese
Sassoferrato
TEC
TOLENTINO
Torrenova

Contatti

Piazzale Stazione 11, 60031 - Castelplanio (AN) Sede Redazione Corso Cavour, 105 - Macerata

+39 07 33080000

redazione@youtvrs.it
sport@youtvrs.it
commerciale@youtvrs.it